Kenniscafé Sportvereniging in Dilbeek

29 september 2026

Dilbeek

AGENDA

1. Voorstelling Team Sport
2. Meerjarenplan 2026-2031 Focus Sport
3. Sportregio ZuidWest Rand
4. Sportmateriaal
5. Recap Basis- en Projectsubsidies
    - Basissubsidies Sport
    - Project- en opstartsubsidies
    - Praktijkgerichte voorbeelden
        - Aikidoclub Groot-Bijgaarden
        - BCGD Basketbalclub Groot-Dilbeek

1. Voorstelling Team Sport



Team Sport

in Westrand

- Filip Leemans
  Teamcoach, Stroomteamlid Vrije Tijd
- Wim Beeckmans
  Sportbeleid, Sportinfrastructuur, Verenigingsondersteuning, ...
- Walter Tielemans
  Sportbeleid, Sportinfrastructuur, Verenigingsondersteuning, ….
- Tony Vlogaert
  Sportbeleid, Sportparticipatie, …
- Matthias Leo
  Sportevenementen, Sportparticipatie, …
- Veerle Devos
  Administratie, Zaalhuur, …
- Lori Meeus
  Administratie, Zaalhuur, …

in Zwembad

- Isabelle Callebaut
  Verantwoordelijke Zwembad, Zwembeleid
- Team van redder/ lesgevers & onthaal/ poetsmedewerkers





Ondersteunende diensten

- **Patrimonium Vrije Tijd**
  - Onderhoud en herstellingen aan gebouwen Vrije Tijd (incl jeugd, sport, cultuur,…)
- **Logistiek Vrije Tijd**
  - Poets gebouwen VT + andere logistieke taken zoals vervoer van sport- en ander materiaal, ...
- **Patrimonium Centraal**
  - Realisatie van, onderhoud van en herstellingen aan gemeentelijke gebouwen (buitenschil)

2. Meerjarenplan 2026-2031

- Focus Sport



SD01
Ruimte voor morgen

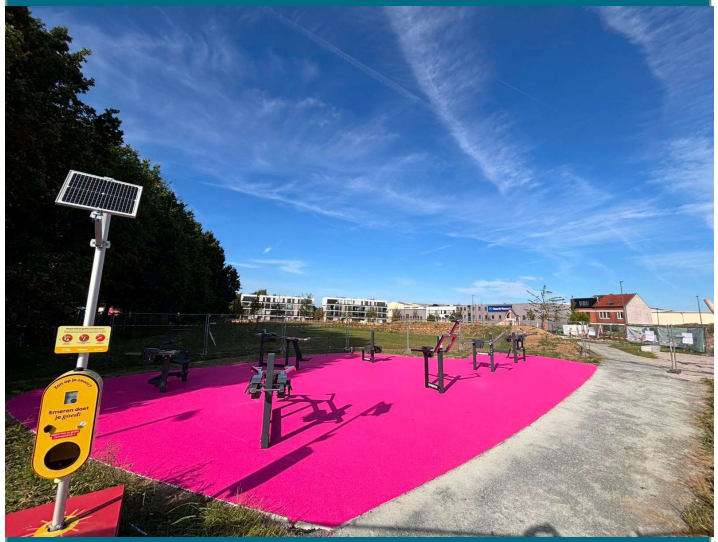

BD 03 Uitbouw van toegankelijke ontmoetingsplekken

AP06A01 Inrichten en onderhouden van publieke speelpleinen

- Inspectie, onderhoud en herstellingen van speeltuigen en **sportmaterialen** op basis van een onderbouwd onderhoudsplan;
  - ABS inventaris/inspectie/opvolgsysteem
- Vernieuwing van speel- en **sporttoestellen** op publieke speelpleinen, sportterreinen en speelplaatsen;
- We **vernieuwen** de bestaande speelpleinen en sportplekken en richten **nieuwe** speelpleinen met aandacht voor de visie op belevings- en ontmoetingsweefsel
  - Bigardispark – Outdoor Fitness

	2026	2027	2028	2029	2030	2031
Explotatie uitgaven	63.000,00	83.900,00	80.000,00	76.000,00	77.000,00	78.000,00
Explotatie ontvangsten						
Investering uitgaven	254.800,00	156.000,00			39.800,00	59.200,00
Investering ontvangsten						

SD01
Ruimte voor morgen



BD 04 Doordacht beheer van publieke ruimte en patrimonium

AP07A07 Preventief en planmatig onderhouden van het patrimonium

Deze actie omvat vele aspecten in het patrimoniumbeheer: Raamcontracten afsluiten voor onderhoud en herstellingen, opstarten onderhoudsplanningstool, uitvoeren van vervangingsinvesteringen,…
Dit gebeurt op basis van het strategisch vastgoedplan

Aanleg Kunstgrasveld (ism Don Bosco) – Bosstraat
Aanleg Kunstgrasveld - Lumbeekstraat

	2026	2027	2028	2029	2030	2031
Explotatie uitgaven	1.330.800,00	1.319.625,00	1.336.048,13	1.396.723,07	1.149.903,65	1.153.593,75
Explotatie ontvangsten		1.800,00	3.600,00	3.600,00	5.400,00	5.400,00
Investering uitgaven	1.388.600,00	1.926.500,00	1.103.900,00	874.000,00	895.000,00	817.000,00
Investering ontvangsten	189.100,00	176.000,00				

BD 04 Doordacht b

SD02
Groeikansen voor iedereen



BD 06 Een kansrijke opgroeiomgeving

Realiseren van buitenschoolse activiteiten

- Faciliteren van lokale **sportclubs**, jeugdbewegingen en andere verenigingen om buitenschoolse activiteiten te organiseren
  - BOA-decreet

	2026	2027	2028	2029	2030	2031
Explotatie uitgaven	71.000,00	72.200,00	73.500,00	74.800,00	76.100,00	77.400,00
Explotatie ontvangsten	55.000,00	55.800,00	56.600,00	57.400,00	58.200,00	59.000,00
Investering uitgaven						
Investering ontvangsten						

SD02
Groeikansen voor iedereen



BD 07 Een kwalitatieve leeromgeving

AP16A02 Ontwikkelen van flankerende onderwijsactiviteiten rond cultuurbeleving, sport en welzijn

We bieden een gevarieerd sport-, welzijns- en cultuuraanbod aan voor Dilbeekse basis- en middelbare scholen zodat het behalen van de onderwijsdoelstellingen gefaciliteerd wordt

- Traject met scholen

	2026	2027	2028	2029	2030	2031
Explotatie uitgaven	233.300,00	157.000,00	156.800,00	161.500,00	161.400,00	166.200,00
Explotatie ontvangsten	67.500,00	68.600,00	69.700,00	70.800,00	71.900,00	73.000,00
Investering uitgaven						
Investering ontvangsten						

SD02
Groeikansen voor iedereen



BD 08 Meer kansen op ontplooiing voor elke burger

AP18A03 Meer kansen op ontplooiing voor elke burger

- We organiseren **performante zaalhuur** in ruimtes aangepast aan de noden van de gebruikers (vergaderzalen, polyvalente zalen, computerklas, **binnen- en buitensportinfrastructuur**, ...). In deze ruimtes voorzien we ook de nodige materialen.
- We sluiten **concessieovereenkomsten** af voor de uitbating van cafetaria's in gemeentelijke infrastructuur.

BD 07 Een kwalitatieve leeromge...

	2026	2027	2028	2029	2030	2031
Explotatie uitgaven	125.000,00	125.000,00	125.000,00	168.900,00	125.000,00	125.000,00
Explotatie ontvangsten	463.000,00	460.700,00	467.300,00	473.900,00	481.500,00	489.100,00
Investering uitgaven	182.735,01	627.433,00	1.123.742,00	372.094,00	210.124,00	365.310,00
Investering ontvangsten		60.000,00	60.000,00			

SD02
Groeikansen voor iedereen



BD 08 Meer kansen op ontplooiing voor elke burger

AP20A01 Inzetten op aanbod voor en ondersteuning van de niet-georganiseerde sporter

Inzet op:

- Organisatie of ondersteuning van lokale wandel-, loop- en fietsevenementen, in samenwerking met partners.
- Uitrol van acties rond fiets en mobiliteit: fietsschool, mobispot, fietsbieb.

	2026	2027	2028	2029	2030	2031
Explotatie uitgaven	24.500,00	23.300,00	28.900,00	25.500,00	25.600,00	25.700,00
Explotatie ontvangsten	3.200,00	3.200,00	7.700,00	3.300,00	3.400,00	3.400,00
Investering uitgaven						
Investering ontvangsten						

SD02
Groeikansen voor iedereen



BD 10 Vrijetijdsbeleving op maat

AP23A01 Aanbieden van een sport- en beweegaanbod voor specifieke doelgroepen

- **Kleuters**: o.a. Kleuterhappening, K!IF, K!ID, Multimove,…
- **Lagereschoolkinderen en jongeren**: laagdrempelige sport op maat
- **Volwassenen en senioren**: stimuleren van regelmatige beweging BOV, Krachtig naar 80, Aquagym, Sport Overdag,…
- **G-sporters**: opstart van een G-sportplatform

… bovenlokale samenwerking via Netwerk Lokaal Sportbeleid en LV Sportregio Zuid-West Rand

	2026	2027	2028	2029	2030	2031
Explotatie uitgaven	27.600,00	28.100,00	28.600,00	29.100,00	29.600,00	30.100,00
Explotatie ontvangsten	23.800,00	24.100,00	24.600,00	24.900,00	25.400,00	25.800,00
Investering uitgaven						
Investering ontvangsten						

SD02
Groeikansen voor iedereen



BD 10 Vrijetijdsbeleving op maat

AP23A04 Bouwen van een sporthal op site Keperenberg

De bouw van een nieuwe sporthal in Dilbeek is essentieel om te kunnen blijven voldoen aan de groeiende vraag naar kwalitatieve en toegankelijke sportinfrastructuur.

De huidige totale capaciteit (in eigendom en in huur) dekt momenteel **71.5% van de behoefte**

- Multisporthal + vechtsportzaal
- Polyvalente zaal
- Jeugdhuis
- Cafetaria

	2026	2027	2028	2029	2030	2031
Explotatie uitgaven	2.813,00	73.135,00	208.156,00	583.194,00	568.868,00	562.337,00
Explotatie ontvangsten						
Investering uitgaven	125.000,00	3.000.453,00	3.000.453,00	374.094,00		
Investering ontvangsten		500.000,00	500.000,00			

BD 10 Vrijetijdsbeleving op maat

SD02
Groeikansen voor iedereen

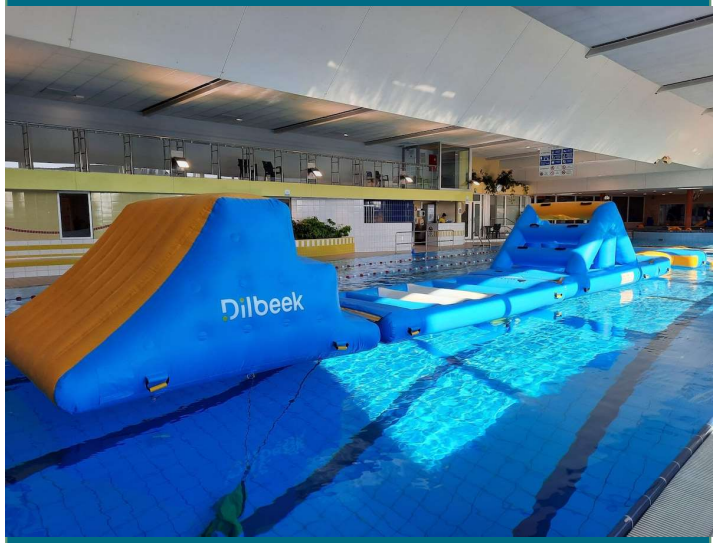

BD 10 Vrijetijdsbeleving op maat

AP23A06 Exploiteren van het gemeentelijke zwembad

Ruim en gevarieerd zwemaanbod:

- **Publiekszwemmen** voor inwoners en bezoekers.
- **Clubzwemmen** voor verenigingen.
- **Schoolzwemmen** (busvervoer - flankerend onderwijsbeleid).
- Gerichte **zwemlessen** en **“start to”-**reeksen voor specifieke doelgroepen, zoals kleuters en senioren.

We bereiden ons voor op de toekomst door de mogelijkheden voor een nieuw zwembad te onderzoeken, gezien de verouderde staat van de huidige infrastructuur

	2026	2027	2028	2029	2030	2031
Explotatie uitgaven	1.182.166,55	1.110.240,27	1.040.702,40	1.057.746,82	1.075.132,14	1.092.865,16
Explotatie ontvangsten	546.650,99	554.250,99	561.850,99	569.650,99	577.650,99	585.650,99
Investering uitgaven	30.000,00	30.000,00	30.000,00	45.000,00	30.000,00	30.000,00
Investering ontvangsten						

SD02
Groeikansen voor iedereen



BD 10 Vrijetijdsbeleving op maat

AP23A08 Investeren in kwaliteitsvolle wandel-, loop en fietsinfrastructuur

Investeren in toegankelijke, veilige en aantrekkelijke infrastructuur voor wandelaars, lopers en fietsers via volgende acties:

- Aanleg van nieuwe routes oa. Gravel, MTB-parcours en de ontwikkeling van thematische wandel- en fietsroutes.
- Fysieke bewegwijzering van bestaande wandel- en fietsroutes als aanvulling op digitale tools.

	2026	2027	2028	2029	2030	2031
Explotatie uitgaven	8.000,00	13.000,00	13.000,00	13.000,00	13.000,00	13.000,00
Explotatie ontvangsten						
Investering uitgaven	23.000,00	56.000,00	10.000,00	0.000,00	13.000,00	0.000,00
Investering ontvangsten						

3. Sportregio ZuidWest Rand

Samenwerking tussen 7 gemeenten

- Beersel, Dilbeek, Drogenbos, Halle, Linkebeek, Sint-Genesius-Rode en Sint-Pieters-Leeuw.
- Opgericht in **1997**
  Sportdienst Provincie Vlaams-Brabant
- 2018-2026 Geen middelen
- 2026 Nieuwe overeenkomst
  - Interlokale Vereniging (ILV)
  - Lidgeld/subsidie Sport Vlaanderen
  - 0,5 FTE coordinator



SD1
De sporteregio ZuidWest-Rand

... **versterkt** lokale sportinitiatieven door coördinatie en ondersteuning

SPORTREGIO ZUIDWEST-RAND BEWEGEN VERBINDT

Het samenwerkingsverband ontzorgt gemeenten door expertise te delen, administratieve ondersteuning te bieden en gemeenschappelijke noden in kaart te brengen.

- Eigen **huisstijl**(gids)
- Opmaak/uitwerking van **jaaractieplannen**
- **Behoefteonderzoek** naar verenigingsondersteuning(-svormen) ifv van **clubs met een bovenlokale werking**

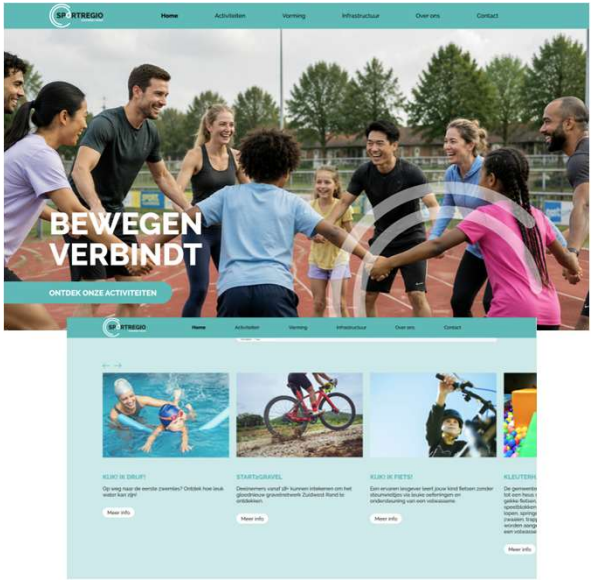





SD2
De sporteregio ZuidWest-Rand

... **stimuleert** samenwerking tussen gemeenten, sportorganisaties en andere relevante (sport)partners

SPORTREGIO ZUIDWEST-RAND BEWEGEN VERBINDT

Door het opbouwen van een collegiaal netwerk kunnen gemeenten efficiënter samenwerken en gebruik maken van elkaars sterke punten.

- Alle **clubwerkingen in kaart - regionale intervisiemomenten**
- Een **(gezamelijke) visie** rond **bovenlokale acties en campagnes**
- **Bovenlokale netwerken** bij de **regiowerking betrekken**

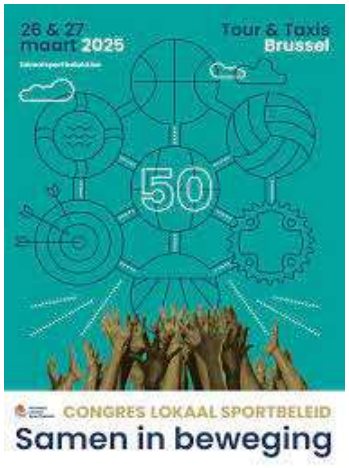



SD3
De sporteregio ZuidWest-Rand

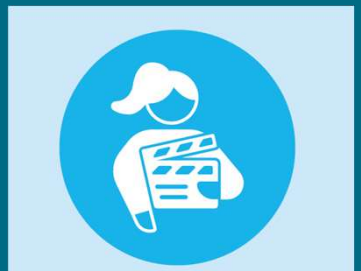

... neemt de **regierol** voor een divers en inclusief sportaanbod voor alle inwoners

SPORTREGIO ZUIDWEST-RAND BEWEGEN VERBINDT

De regio zet in op een breed sport- en beweegaanbod dat aansluit bij verschillende doelgroepen, inclusief kansengroepen.

- Regionaal **G-sportplatform** ism (G-sport)verenigingen en voorzieningen
- Sport- en beweegactiviteiten voor **doelgroepen (TRAJECT nj26)**
- **Gemeentelijk sport- en beweegaanbod** kenbaar maken bij alle inwoners van de regio.

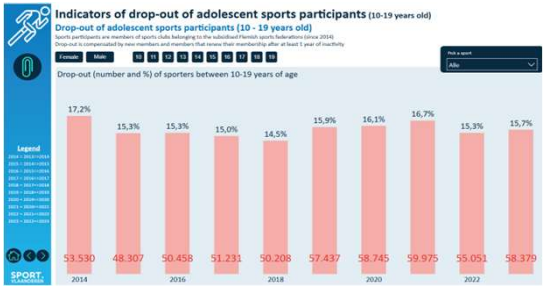



SD4
De sporteregio ZuidWest-Rand

... **streeft** naar een gezamenlijke aanpak, optimaliseert regionale middelen en infrastructuur

SPORTREGIO ZUIDWEST-RAND BEWEGEN VERBINDT

Door efficiëntere inzet van middelen en infrastructuur en via (groeps)aankopen kunnen kosten worden bespaard en de kwaliteit worden verhoogd

- **Traject (mogelijke) sport- en recreatiesites/ -infrastructuur** in kaart te brengen.
- (Grote) uitgaven **analyseren** om gezamenlijk **groepsaankopen** te doen.
- Opvolgen van (Vlaamse, Europese,...) **subsidies** en/of **fondsen** om projecten te **financieren**.





RUGBY CLUB PAJOT

SD5
De sporteregio ZuidWest-Rand

... **promoot** innovatie en professionalisering binnen de sportsector

SPORTREGIO ZUIDWEST-RAND BEWEGEN VERBINDT

De regio ondersteunt gemeenten bij het inspelen op nieuwe trends en technologieën en biedt kansen voor opleiding en professionalisering van sportorganisaties en verenigingen.

- **Opleidingsaanbod** voor clubs en verenigingen onderling afstemmen.
- Aandacht voor **innovatie en nieuwe tendensen.**

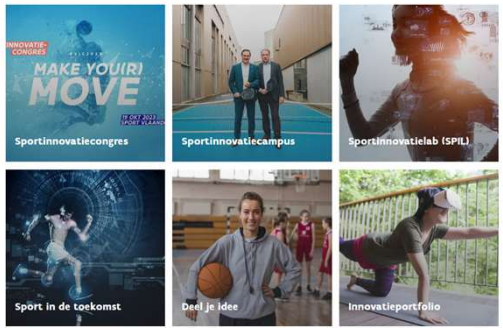



4. Sportmateriaal

- Inventaris
- Jaarlijkse controle
- Onderhoud & vervanging

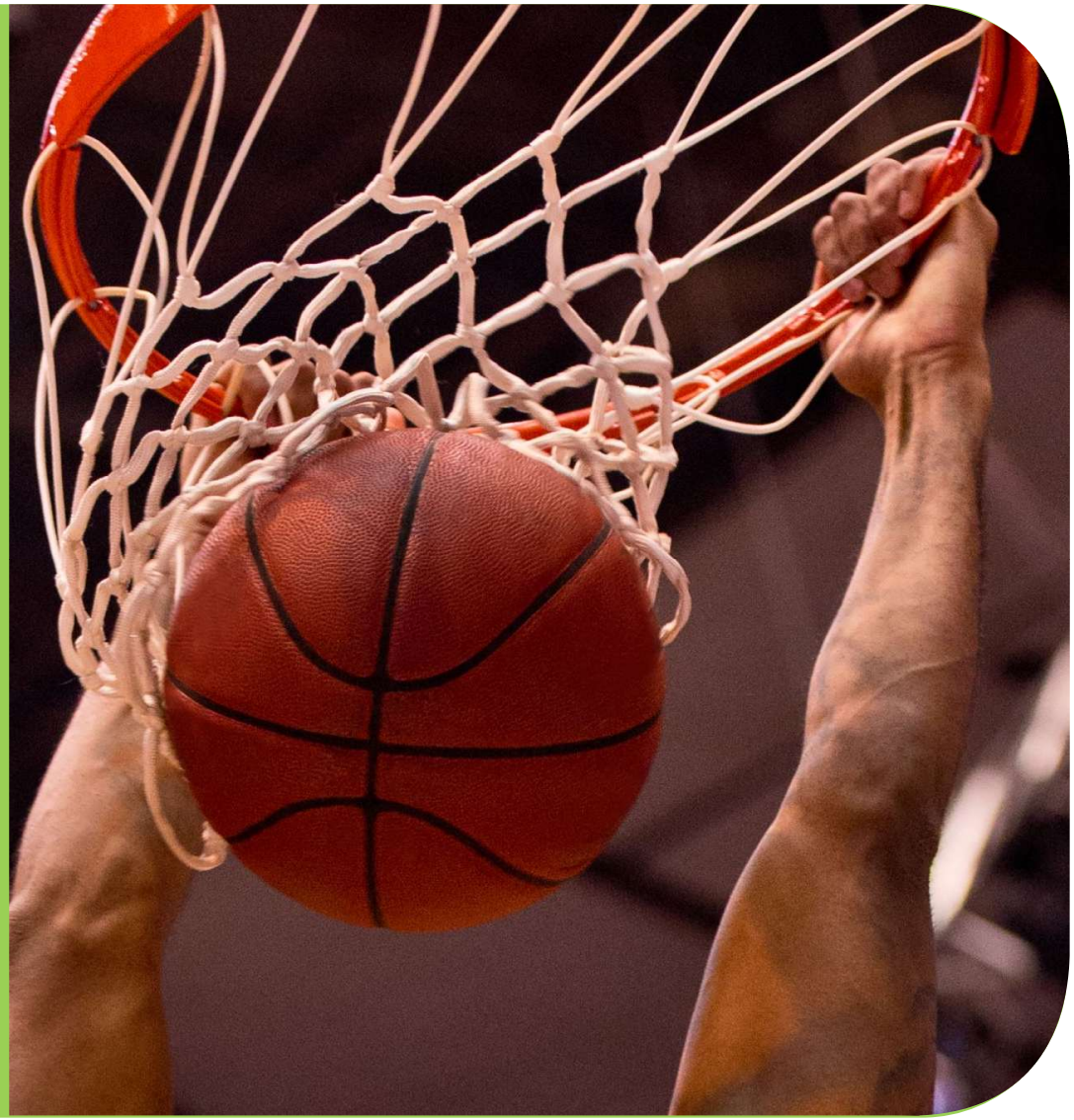

Inspectie sportmateriaal



Waarom?

- Veilig sportmateriaal in elke sportzaal;
- Kwalitatief en functioneel materiaal ifv de (vaste) gebruikers;
- Duidelijke opvolging van risico's, herstellingen en vervangingen;
  - Ifv sportzalen scholen - Gelijkwaardige "basisuitrusting" & afgestemd op de leerdoelen LO

Tem 2024 controle door vaste leveranciers (neutraliteit?)

2025 Inventaris sportmateriaal

- Sporthal Caerenbergveld/Ten Gaerde
- Sportzalen gemeentelijke scholen:
  De Klimop (Schepdaal), De Kriebel (St Ulriks-Kapelle), Jongslag/Begijnenborre (Dilbeek), 't Keperke (Itterbeek)

Vanaf 2026 - Raamovereenkomst voor jaarlijkse controle via ABS-systeem

- Veiligheid van toestellen aantoonbaar op te volgen;
- Gebreken en risico's systematisch te registreren;
- Herstellingen en vervangingen te plannen (ook budgettair);
- Aan te tonen dat de gemeente haar zorgplicht inzake veiligheid naleeft.
- Speeltoestellen via dezelfde principes en systeem opgevolgt

Inspectie sportmateriaal

- **Wat WEL … vaste en grote sporttoestellen**
  - klimrekken en sportramen
  - turnbanken, turnkasten en plinten
  - springtoestellen
  - klimtouwen
  - doelen
  - valmatten
  - … niet limitatief



- **Wat NIET … vaste en grote sporttoestellen**
  - **Klein sportmateriaal**: ballen, kegels, springtouwen, rackets, …
  - **Specifieke (club)materiaal**
  - **Sportvloeren** enkel ifv grondpotten, verankeringspunten (doelen) of toekomstige investeringsbudgetten



Onderhoud & vervanging sportmateriaal

Prioriteit 1 Dringend gevaar – toestel buiten gebruik

Prioriteit 2 Hoog risico – snelle actie nodig

Prioriteit 3 Middelmatig risico – opnemen in planning

Prioriteit 4 Beperkt risico – opvolging bij onderhoud

Prioriteit 5 Aanbeveling – meenemen bij toekomstige investeringen

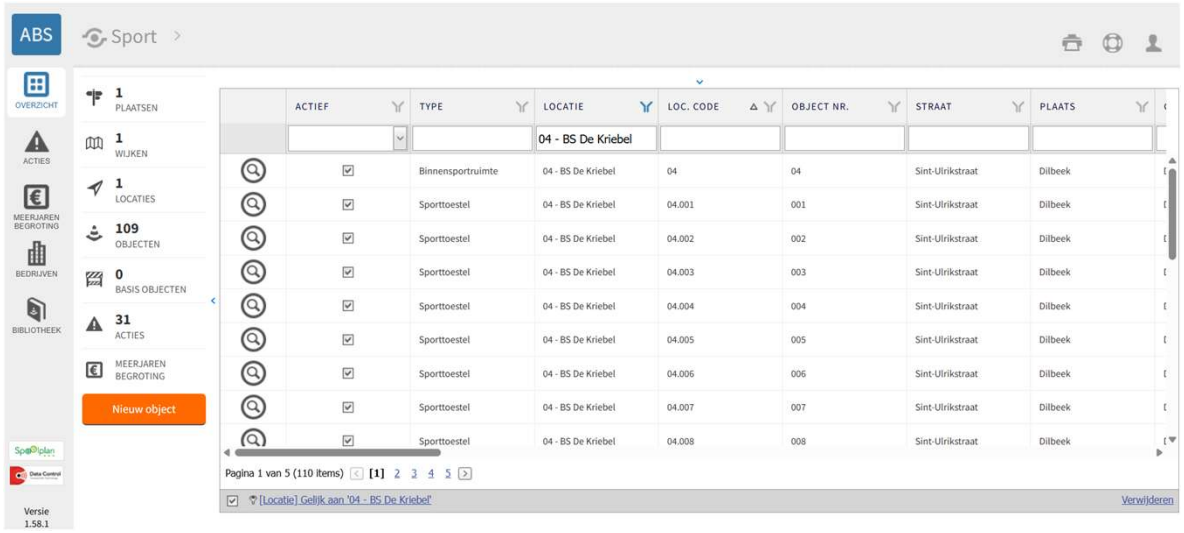

5. Recap basis- en projectsubsidies

- Analyse cijfers 2025/2026
- Bijsturing criteria basissubsidies sport
- Good practices



Analyse basissubsidies Sport

2025 / 2026



Cijfers per criterium

Leden en Dilbeekse verankering

- Het totaal aantal leden daalt van **7.284** naar **7.142**.
- Het aantal Dilbeekse leden daalt van **4.769** naar **4.637**.
- Het gemiddelde aandeel Dilbeekse leden blijft relatief stabiel: **66,94%** in 2025 tegenover **66,41%** in 2026.

Jeugdleden

- Jeugdleden blijven het **dominante criterium** in de puntenberekening.
- Impact = **50,2%** (2025), **51,6%** (2026).

Trainersdiploma's

- De punten voor trainersdiploma's dalen sterk van **1.635** naar **790**.
- Vooral de **lagere totalen** bij basisniveau en gevorderd niveau verklaren de daling binnen dit criterium.

Bijscholingen

- Bijscholingen stijgen van **550** naar **770 punten**.
- Aandeel van **3,2%** > **4,8%**.

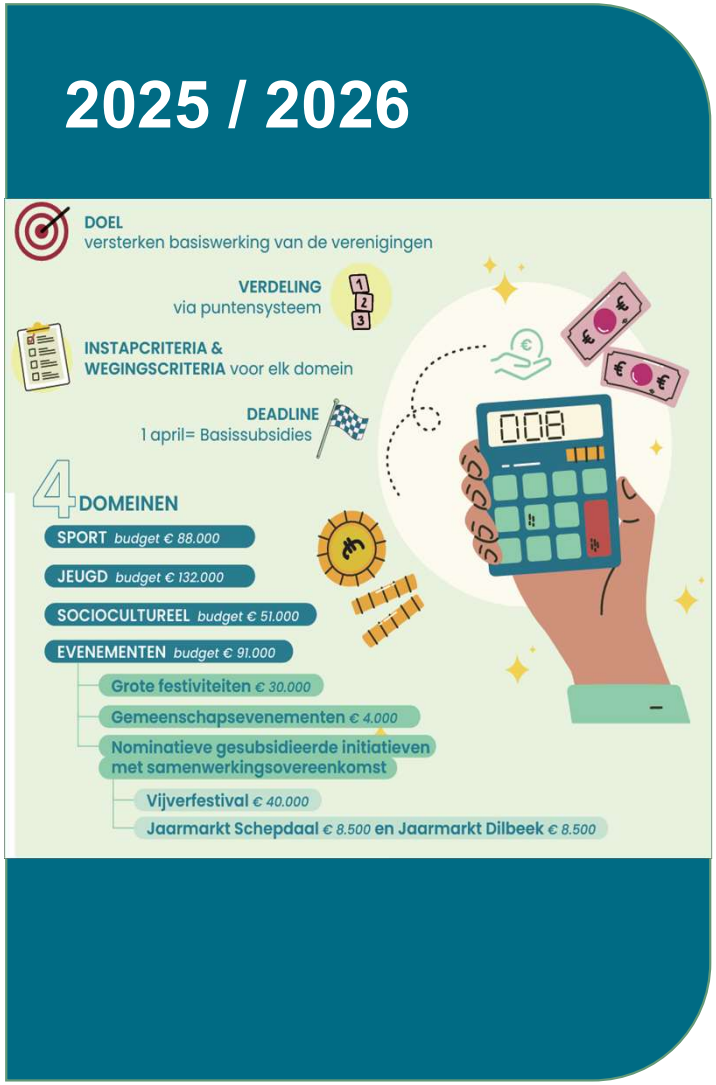

Analyse basissubsidies Sport

Cijfers per criterium

Aanbod en participatie

- Georganiseerde activiteiten **1.410** > **1.320 punten**.
- G-sport blijft stabiel op **400 punten**.
- Participatiepas **640** > **770 punten**.
- Seniorenwerking **650** > **700 punten**.
- Sportkampen stabiel op **1.200 punten**.
- Taaltrajecten **50** > **0 punten**.

Ledencriteria	Vorming	Aanbod & Participatie	€/punt
61.5% > 63,1%	12.9% > 9,7 %	25.6% > 27.2%	€5.58 > €5.45

Conclusie

- De basissubsidies worden vooral gestuurd door het **aantal Dilbeekse leden**, en vooral door **jeugdleden**.
- De grootste wijziging tussen 2025 en 2026 zit bij **vorming** (aandeel VTS-opleiding).
- Bijscholingen, participatiepas en seniorenwerking nemen licht toe.
- Aanbod blijft stabiel in punten, met **verschuivingen binnen de deelcriteria.**
- **Relatieve gewicht per punt stabiel**.

Bijsturing basissubsidies sport

Artikel 4. Basissubsidies: domein sport
4.1 Definities

Jeugdlid: Elk lid dat jonger is dan 18 jaar op 1 april van het subsidiejaar.

Georganiseerde activiteit: Elke activiteit, met een minimale sportieve insteek, die niet behoort tot de reguliere werking van de vereniging.

Sportkamp: Een georganiseerde meerdaagse activiteit van minstens 5 dagen met een open karakter waarbij minstens 15 sporters deelnemen aan sportieve activiteiten onder begeleiding van gekwalificeerde monitoren of trainers.

Open karakter: niet-leden en/of andere verenigingen kunnen deelnemen aan deze activiteit

Levenslang sporten: het structureel aanbieden van sportactiviteiten die sportparticipatie bevorderen in alle levensfasen, waarbij de vereniging verder gaat dan louter competitiesport en een aanbod voorziet dat toegankelijk is voor elk leeftijd, niveau en sportmotivatie, met bijzondere aandacht voor recreatieve sporters, (her)instappers en senioren.

Lidgeld: Het verplicht jaarlijks bedrag dat een natuurlijk persoon betaalt aan een erkende sportvereniging om als actief lid te worden ingeschreven en recht te hebben op deelname aan de georganiseerde sportactiviteiten, trainingen en competities van die vereniging.

Verenigingen voldoen voor de basissubsidie binnen domein sport aan volgende **instapvoorwaarden**:

- Ten minste 50% van de leden (aangesloten bij een erkende Vlaamse sportfederatie) moet in Dilbeek wonen. ~~Dit percentage moet geleidelijk verhoogd worden tot ten minste 55% in het subsidiejaar 2027 en 60% vanaf het jaar 2028.~~

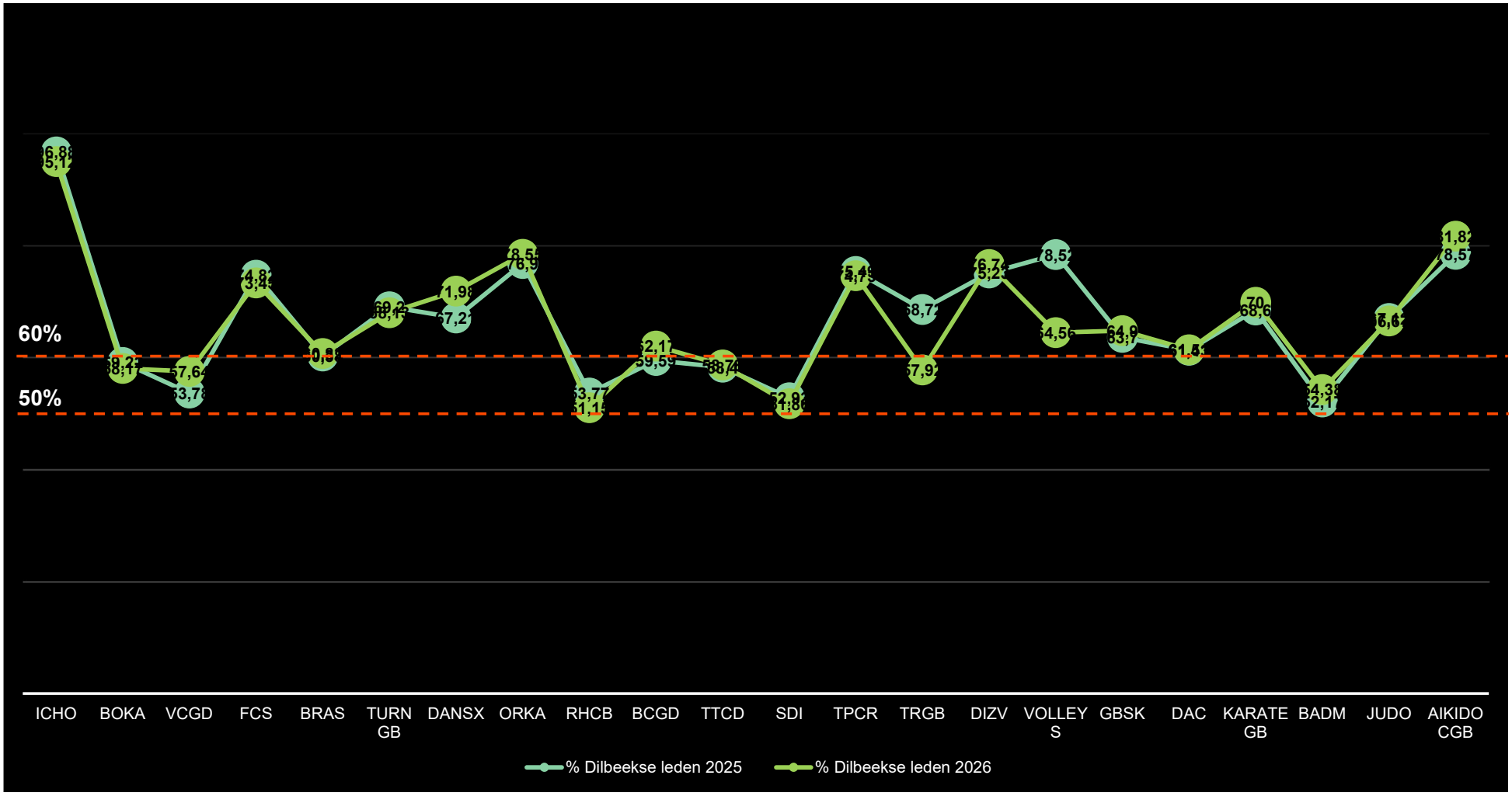
60%
50%
ICHO
BOKA
VCGD
FCS
BRAS
TURN GB
DANSX
ORKA
RHCB
BCGD
TTCD
SDI
TPCR
TRGB
DIZV
VOLLEY S
GBSK
DAC
KARATE GB
BADM
JUDO
AIKIDO CGB
% Dilbeekse leden 2025
% Dilbeekse leden 2026

Bijsturing basissubsidies sport

Voor volgende criteria worden punten toegekend

Per Dilbeeks volwassen lid (vanaf 18 jaar), aangesloten bij een erkende sportfederatie bij indiening van het subsidiedossier	1 punt
Per Dilbeeks jeugdlid (-18 jaar) aangesloten bij een erkende sportfederatie bij indiening van het subsidiedossier	3 punten
Per behaald trainersdiploma door een lid dat actief is binnen de vereniging in het kalenderjaar voorafgaand aan het subsidiejaar. Graduele puntenopbouw volgens het VTS-opleidingsmodel.	25 punten Instap 50 punten Basis 65 punten Gevorderde 75 punten Expert
Per gevolgde bijscholing in het kalenderjaar voorafgaand aan het subsidiejaar met een maximum van 20 gevolgde bijscholingen.	5 punten (max. 100 punten)
Per georganiseerde sportieve activiteit die niet behoort tot de reguliere werking van de sportvereniging met een open karakter in het kalenderjaar voorafgaan aan het subsidiejaar	30 punten
Het hebben van een structurele werking in het kalenderjaar voorafgaand aan het subsidiejaar rond:	
• G-sport: De (G-)sportclub heeft minimaal 5 leden met een verstandelijke en/of psychische kwetsbaarheid en/of autisme en/of een chronische aandoening. En/of de (G-) sportclub heeft minimaal 3 leden met een fysieke en/of een auditieve en/of een visuele handicap	100 punten

Bijsturing basissubsidies sport

Gelijkheid en participatie van kansengroepen: • Het aanbieden van een aantoonbare minimumkorting van **minstens 30%** op het **lidgeld** aan leden met een participatiepas (**kinderen jonger dan 12 jaar**). ~~Participatiepas per lid dat gebruik maakt van de participatiepas~~	10 punten/lid (max. 100 punten)
• Levenslang sporten en bewegen: ~~doelgroep 55-plussers~~ aangeboden als een lessenreeks of structureel aanbod, actief gecommuniceerd, onder begeleiding van een (gediplomeerde) trainer/coach en minimaal 10 deelnemers: - Lessenreeks of structurele werking specifiek voor recreatieve sporters, los van de competitiegerichte werking; - Lessenreeks of structurele werking specifiek voor senioren (55+) waarbij rekening gehouden wordt met de fysieke noden en mogelijkheden van deze leeftijdsgroep; - Lessenreeks met een instapgericht aanbod voor volwassenen die weinig of niet actief zijn, gericht op het (her)opnemen van een actieve levensstijl.	50 punten 50 punten 50 punten
• Het aanbieden van minimaal één sportkamp met een open karakter, minimaal 5 dagen aaneensluitend met minimaal 15 deelnemers. Voor kampen vanaf 1/1/2027, geregistreerd op het Dilbeeks digitaal platform	100 punten
• Het aanbieden van een ondersteuningstraject taal: - voldoen aan de definitie - duurzaam aanbod (minimaal 10 sessies) - minimaal 10 deelnemers per traject - traject voorafgaand voorleggen aan de gemeentelijke administratie	50 punten/traject (max. 100 punten)

Projectsubsidies

- Good practices



Aikido Groot-Bijgaarden

Projectsubsidies

Doelstellingen van het project

Aikido voor iedereen

- Kinderen, jongeren en volwassenen op een **laagdrempelige** manier laten **kennismaken** met Aikido.
- **Enthousiasmeren** voor sport, bewegen en de waarden van de krijgskunst.
- **Kennismaking** met de clubwerking en de lesgevers.





Aikido Groot-Bijgaarden

Projectsubsidies

Doelstellingen van het project

Waarom dit project?

- **Daling van het ledenaantal** vormt een uitdaging voor het voortbestaan van de club.
- Via **initiaties** in **scholen** nieuwe jeugdleden aantrekken.
- Duurzame **instroom en ledenwerving** versterken.
- Verder bouwen op eerdere acties zoals open zomertrainingen en aangepaste jeugduren.



Aikido Groot-Bijgaarden

Projectsubsidies

Acties en stand van zaken

Geplande acties

- **Initiatielessen** Aikido in scholen vanaf 2027.
- **Naschools sportaanbod**: 5 sessies van 1 uur.
- Opstart **inclusieve G-sportwerking** i.s.m. VZW De Poel: 5 sessies van 1 uur.
- Organisatie van een gezamenlijke **"Japanse Budo-dag"** met *Aikido, Karate, Judo en Hontai Yoshin Ryu.*
- Viering van **50 jaar Aikido Club Groot-Bijgaarden** én 50 jaar sporthal Ten Gaerde.



Aikido Groot-Bijgaarden

Projectsubsidies

Acties en stand van zaken

Stand van zaken

- **G-sportinitiatieven** met VZW De Poel succesvol gestart; deelnemers reageerden enthousiast.
- 2 extra initiaties gepland in oktober.
- **School RC** bevestigde deelname; opstart initiaties begin 2027.
- Contactname met **Don Bosco** voorzien begin 2027.
- Voorbereiding van de **Budo-dag** loopt; organisatie voorzien begin 2027



Een sterke club begint bij sterke vrijwilligers

Subsidietraject vrijwilligerswerking

BCGD

Van One Team naar One Family



Vrijwilligers vinden én behouden

De uitdaging herkenbaar voor elke vereniging

Nieuwe mensen zoeken is slechts het begin.

Een vereniging moet ook klaar zijn om vrijwilligers goed te ontvangen, te begeleiden en betrokken te houden.

De kernvraag

Zijn we als organisatie klaar voor hun engagement?

Aantrekken • ondersteunen • verbinden

Onze ambitie

Een club waar iedereen zich welkom, betrokken en gewaardeerd voelt

ONE TEAM

Samenwerken



ONE FAMILY

Erbij horen en bijdragen

Een familie gaat verder dan een team. Iedereen draagt op zijn of haar manier bij en voelt zich belangrijk voor het geheel.

De opbouw van ons dossier

Een herhaalbaar traject met ruimte om bij te sturen



Evalueren brengt ons opnieuw naar de huidige situatie.
Zo blijft de aanpak leven.

Vier bouwstenen

De kapstok voor een duurzame vrijwilligerswerking

01	**STRUCTUUR**	Duidelijke taken en haalbare engagementen
02	**COMMUNICATIE**	Mensen informeren en betrekken
03	**OPLEIDING**	Begeleiding, kennisdeling en vertrouwen
04	**APPRECIATIE**	Inzet zien, erkennen en waarderen

Structuur en communicatie

Duidelijkheid verlaagt de drempel om mee te doen

1 STRUCTUUR

Taken afbakenen
Verantwoordelijkheden helder maken
Kleine engagementen mogelijk maken

2 COMMUNICATIE

Bestaande vrijwilligers informeren
Noden zichtbaar maken
Iedereen verbinden met het clubverhaal

Opleiding en appreciatie

Vrijwilligers groeien wanneer ze steun en erkenning krijgen

3 OPLEIDING

Goede begeleiding
Kennis delen binnen de club
Meer vertrouwen in de taak

4 APPRECIATIE

Bewust bedanken
Inzet zichtbaar erkennen
Een cultuur waarin mensen graag blijven

Wat de ondersteuning mogelijk maakt

Tijd en middelen om de vrijwilligerswerking professioneel te organiseren

Geen los project

De subsidie helpt ons een duurzaam traject op te bouwen en structureel te verankeren.

Het resultaat dat we nastreven

Duidelijk en aantrekkelijk om vrijwilliger te worden

Haalbaar om vrijwilliger te zijn

Fijn om vrijwilliger te blijven



De boodschap voor elke vereniging

Mensen verbinden met je vereniging

Kijk niet alleen waar je nieuwe vrijwilligers vindt. Kijk ook hoe je ze ontvangt, ondersteunt en waardeert.

BCGD

Van One Team naar One Family

- VRAGEN?



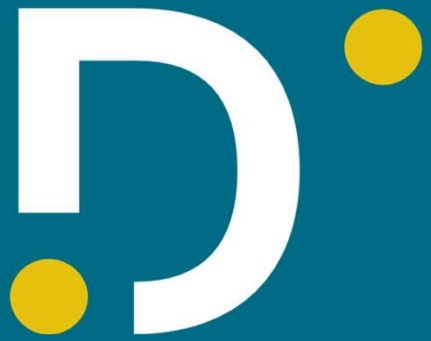

DILBEEK.BE