Dilbeek Info



SAMEN VEERKRACHTIG: GOED OMRINGD ZIJN
P. 6

INFOBLAD VOOR DILBEEK | NR. 5 | OKTOBER 2026 | WWW.DILBEEK.BE

Dilbeek

Hou ongewenst bezoek buiten

De donkere wintermaanden komen dichterbij. Dit is een ideale periode voor inbrekers om hun slag te slaan. Daarom geven we graag enkele tips mee om de kans op een inbraak te verkleinen:

- Sluit altijd alle ramen en deuren wanneer je (even) weg bent
- Laat geen waardevolle spullen in het zicht liggen
- Zorg dat het lijkt alsof je thuis bent door bijvoorbeeld een licht te laten branden
- Sluit je aan bij een BuurtInformatieNetwerk (BIN)

Meer tips kan je terugvinden op www.besafe.be.

Zie je iets verdachts?
Bel dan altijd meteen het noodnummer 101 of neem contact op met onze dispatching op het nummer 02 464 12 00 (tussen 07.00 uur en 21.00 uur).

COLOFON
Al het nieuws over jouw gemeente vind je op **www.dilbeek.be.**
Of volg ons op Gemeente Dilbeek

Dilbeek Info
Jaargang 50 • Nummer 5 • Oktober 2026
Verschijnt tweemaandelijks
Coverfoto: Jean-Paul Van den Abeele

Verantwoordelijke uitgever
Willy Segers, Burgemeester
Gemeenteplein 1 • 1700 Dilbeek
Algemene informatie info@dilbeek.be
Eindredactie & vormgeving communicatie@dilbeek.be











Gratis instap Cambio Autodelen

Sinds 2023 kan je in Dilbeek gebruik maken van Cambio-deelwagens. De ideale oplossing voor wie slechts af en toe een (tweede) wagen nodig heeft. Met je lidmaatschap kan je niet alleen de 10 Dilbeekse deelauto's gebruiken, maar ook de 3000 Cambio-voertuigen die verspreid staan in Vlaanderen, Brussel en Wallonië.

Wil jij kennismaken met Cambio? Maak dan gebruik van gratis instap tot eind oktober met de code **gratisinstap26**.

www.cambio.be
www.dilbeek.be/autodelen



Aankondiging aanmeldingen onderwijs



Gaat je kind binnenkort voor het eerst naar school in Dilbeek of wil je van school veranderen?

Dan moet je je kind eerst digitaal aanmelden. Pas daarna kan je inschrijven voor het schooljaar 2027-2028.
De aanmeldingen starten in het voorjaar van 2027.

Info over aanmelden
Basisonderwijs: www.dilbeek.be/basisonderwijs
Secundair onderwijs: www.aanmelden.school

Gemeenteraad

Iedereen mag de gemeente- en OCMW-raad en commissies bijwonen. Je kan ook online volgen of de vergadering later herbekijken. Agenda, verslagen en alle nodige links vind je op onze website.

Gemeenteraad
op dinsdag 27 oktober, 24 november en 15 december.

Gemeenteraadscommissie
op 13 oktober en 10 november.

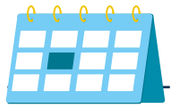

Uitbreiding urnenveld en strooiweide in Itterbeek

De begraafplaats van Itterbeek werd recent uitgebreid met een groter urnenveld en een ruimere strooiweide om tegemoet te komen aan de stijgende vraag naar crematie.

Bij de uitbreiding werd aandacht besteed aan een rustige en verzorgde omgeving, zodat bezoekers in alle sereniteit hun dierbaren kunnen herdenken.





Bibliotheek Schepdaal breidt uit

De bibliotheek van Schepdaal krijgt er vanaf oktober een extra hoofdstuk bij. Op woensdag gaan de deuren al open om 10 uur (in plaats van 15.30 uur) én je kan er voortaan ook deelnemen aan workshops, cursussen en activiteiten van de lokale dienstencentra van Dilbeek. Kortom: nog meer redenen om eens binnen te springen!

i Meer info over het aanbod via ldc@dilbeek.be of 02 451 43 70.



Behaag je tuin met streekeigen groen

Een haag vol leven, een fruitboom voor later of wat extra groen voor vogels en insecten? Met de samenaankoop ‘Behaag je tuin’ haal je dit najaar voordelig streekeigen plantgoed in huis.

Van 1 september tot en met 15 oktober kan je online (fruit)bomen, hagen, heggen en houtkanten bestellen. Het plantgoed is aangepast aan onze streek en helpt om van je tuin een groenere plek te maken waar ook dieren zich thuis voelen. Bestellen doe je via www.behaagjetuin.be. Op zaterdag 5 december kan je je bestelling afhalen in Dilbeek.

En waarom niet meteen wat ruimte maken voor een kleine buur? Laat onderaan je omheining een opening zodat egels van tuin naar tuin kunnen wandelen. Krijg je ook je buren mee, dan ontstaat er een echte egelstraat.

i Meer tuintips vind je op www.vlaamsbrabant.be/levedetuin

3 vuistregels voor een gezonde binnenlucht

Wist je dat we gemiddeld 85% van onze tijd binnen doorbrengen? Daarom is een gezonde binnenlucht zo belangrijk.

i www.gezondbinnen.be.

1 Beperk vervuilende stoffen
Gebruik geen luchtverfrissers, (geur)kaarsen en wierook in je woning en rook zeker niet in huis. Gebruik niet meer poetsproduct dan nodig en meng zeker geen verschillende producten.

2 Vermijd CO-vergiftiging
Laat je verwarmingstoestel regelmatig onderhouden door een erkend vakman. Gebruik geen verbrandingstoestellen zonder rechtstreekse afvoer naar buiten en zorg altijd voor voldoende verse lucht.

3 Zorg voor verse lucht
Dat kan via een ventilatiesysteem, ventilatieroosters of door het raam open te zetten. Het verkleint de kans op verspreiding van virussen, hoofdpijn, irritaties en verkoudheden en zorgt ook dat vocht en vervuilende stoffen verdwijnen.

Werken in centrum Sint-Ulriks-Kapelle

In oktober starten de nutsmaatschappijen met de vernieuwing van de nutsleidingen in het centrum van Sint-Ulriks-Kapelle. De werken bereiden de heraanleg van het centrum voor en duren tot april of mei.

Bewoners worden persoonlijk op de hoogte gehouden. We onderzoeken hoe de school, feestzaal en kerk zo goed mogelijk bereikbaar blijven.

De eigenlijke heraanleg van het centrum start na het bouwverlof van 2027. Daarvoor komt nog een bewonersvergadering aan.

Sluitingsdagen



- Maandag 5 oktober (jaarmarkt Dilbeek)
- Woensdag 11 november (Wapenstilstand)
- Donderdag 24 december vanaf 12 uur (Kerstavond)
- Vrijdag 25 december (Kerstmis)
- Zaterdag 26 december (Tweede Kerstdag)
- Donderdag 31 december (Oudejaarsavond)
- Vrijdag 1 januari (Nieuwjaar)
- Zaterdag 2 januari (Tweede nieuwjaarsdag)

Samen *veerkrachtig*

Goed omringd zijn

Van 1 tot 10 oktober schenken Vlaanderen en Dilbeek extra aandacht aan mentale gezondheid onder de noemer Same Veerkrachtig. “Goed omringd zijn” is dit jaar het centrale thema. Ook wij geloven sterk in de kracht van verbinding. Want mensen die elkaar ontmoeten, ondersteunen en begrijpen, bouwen samen aan een warme en veerkrachtige gemeente.

Daarom zetten we in op initiatieven die inwoners dichter bij elkaar brengen. Soms gebeurt dat met een spontaan gesprek in een café, soms met een inspirerende tentoonstelling of een activiteit die mensen samenbrengt. En soms gewoon door een oude bekende tegen het lijf te lopen in het lokale dienstencentrum.

Soms begint verbinding gewoon met hallo

Misschien zag je het bordje van Spring erbij al eens opduiken in een lokale horecazaak. Bezoekers kunnen met een eenvoudig tafelbordje aangeven: “Hier mag iemand bij.” Zo wordt de stap naar een gesprek met een onbekende kleiner en ontstaan nieuwe contacten.

In restaurant Atlantis in Schepdaal is Spring erbij intussen een vertrouwd onderdeel van de zaak. Vooral ‘s middags komen er veel oudere klanten over de vloer. Zaakvoerder Thierry merkt dat zij genieten van een extra babbeltje en van iemand die oprechte interesse toont. Een eenvoudige vraag over hun vakantie, kinderen of kleinkinderen kan al het begin zijn van een fijn gesprek.

Spring erbij sluit goed aan bij wat in de zaak eigenlijk al spontaan gebeurde. Thierry kent veel klanten en hun verhalen. Daardoor brengt hij mensen met gemeenschappelijke interesses met elkaar in contact of nodigt hij hen uit om samen aan tafel te zitten. “Matchmaker is een groot woord”, lacht hij.



“Maar als ik hoor dat iemand graag paardrijdt en ik weet dat iemand anders een manege heeft, dan probeer ik hen zeker met elkaar in contact te brengen.”

Ook vaste klanten houden elkaar in het oog. Wanneer iemand een paar weken niet langskomt, vragen anderen al snel of er iets aan de hand is. Die opmerkzaamheid maakt van de horecazaak meer dan een plek om iets te eten of te drinken. Het is een kleine gemeenschap waar mensen elkaar kennen en aandacht hebben voor elkaar.

Volgens Thierry zit de kracht van Spring erbij net in die kleine stap. Een tafelbordje zal niet alles veranderen, maar het kan wel net dat duwtje geven om aan te schuiven en een gesprek te beginnen. Zeker tijdens de donkere wintermaanden kan zo’n ontmoeting een groot verschil maken. Hij stimuleert het dagelijks in zijn zaak en merkt dat het initiatief ook in Schepdaal aanslaat.

i Ontdek alle activiteiten binnen Samen Veerkrachtig via www.dilbeek.be/nl/mentaalwelzijn.

Aandacht maakt het verschil

Goed omringd zijn betekent ook dat er ruimte is voor begrip, verbondenheid en aandacht voor elkaar. Daarom zet Westrand dit jaar in op het jaarthema Aandacht. Een van de blikvangers is de fototentoonstelling Transitions: van kwetsbaarheid naar kracht.

Ter gelegenheid van haar 15-jarig bestaan brengt Buddywerking Vlaanderen deze reizende expo naar Dilbeek. Fotografe en buddymedewerker Deborah Puylaert portretteert mensen met een psychische kwetsbaarheid die deelnemen aan een buddytraject. Hun persoonlijke verhalen tonen hoe ontmoeting en steun kunnen bijdragen aan herstel, groei en veerkracht.

Met krachtige beelden, opgebouwd rond contrast, licht en schaduw, laat de tentoonstelling zien hoe mensen evolueren van kwetsbaarheid naar kracht. Tegelijk nodigt de expo bezoekers uit om stil te staan bij het belang van aandacht voor elkaar en bij het doorbreken van taboes rond psychische kwetsbaarheid.

Transitions loopt van 1 tot 11 oktober in Westrand en maakt deel uit van een ruimer programma waarin aandacht centraal staat. Op het programma staan onder meer familievoorstellingen (03/10), een workshop bosbaden (11/10) en een live talk over mentale gezondheid en veerkracht bij jongvolwassenen door Onbespreekbaar (20/11).





In Kompanie is het altijd plezanter

Ook in het lokale dienstencentrum In Kompanie staat ontmoeting centraal. Je kan er nieuwe mensen leren kennen, deelnemen aan activiteiten of terecht met dagelijkse vragen. Maar bovenal is In Kompanie een warme ontmoetingsplek voor een praatje, nieuwe contacten en een luisterend oor. Want goed omringd zijn begint vaak dichtbij. Of zoals ze het zelf zeggen: in kompanie is ‘t altijd plezanter.”

Troost in Dilbeek

De maanden oktober en november nodigen traditiegetrouw uit tot verstilling en herinnering. Met een reeks activiteiten rond rouw en troost creëren we ruimte voor ontmoeting, reflectie en verbondenheid in moeilijke én hoopvolle momenten.



Luisterlijn
Soms is een luisterend oor alles wat je nodig hebt. Een warm gesprek kan deugd doen, zorgen verlichten en opnieuw verbinding brengen. Heb jij nood aan een babbel? Of ken je iemand die wat extra telefonisch gezelschap kan gebruiken? Wij brengen je graag in contact met een vrijwilliger die tijd maakt voor een persoonlijk gesprek.

www.dilbeek.be/luisterlijn

Troosthoek
De bibliotheek is dé uitgelezen plek voor reflectie en verstilling. In de troostplek vind je themaboeken, troostrijke podcasts en een Huisbus: een bijzondere brievenbus van kunstenares Saar De Buysere, waarin je een brief aan een overleden dierbare kan achterlaten.

Trooststoelen
Elke begraafplaats in Dilbeek beschikt over een aantal gele trooststoelen. Bezoekers kunnen die verplaatsen op de begraafplaats zodat zij in alle sereniteit afscheid kunnen nemen van hun dierbare, rustig kunnen stilstaan bij een herinnering, of eenvoudigweg even kunnen neerzitten tijdens hun bezoek.





Reveil
Zondag 1 november om 16 uur
Begraafplaats Dilbeek - gratis
Cultuurplatform Dilbeek en Westrand nodigen iedereen uit op de begraafplaats van Dilbeek voor een poëtisch moment van verbondenheid. We laten ons troostend omhullen door woorden die beroeren en muziek die raakt. Samen nemen we de tijd om aandacht te geven aan de vele manieren waarop we de mensen van wie we afscheid hebben moeten nemen een blijvende plek geven in ons leven.



Workshop
Aandacht voor je rouw
Zaterdag 24 oktober om 10 uur
Bibliotheek Dilbeek – gratis
In deze workshop creëren we samen een warme, veilige schuilplaats waar je mag reflecteren, creëren en delen — helemaal op jouw tempo. Met een gevarieerd aanbod aan laagdrempelige opdrachten gaan we samen met Gerke Verthriest op verkenning: wat leeft er in jou, welke herinneringen draag je mee, en hoe kan je via expressie en verbeelding opnieuw richting vinden?



Historische muren, nieuwe plannen

Het historische Pachthuis wordt grondig gerenoveerd, zowel binnen als buiten. Tegen het najaar van 2027 moet het klaar zijn voor zijn volgende hoofdstuk: een nieuwe werkplek voor gemeentelijke diensten.

Het Pachthuis heeft al heel wat levens achter de rug. Het deed doorheen de jaren onder meer dienst als landbouwhoeve en woonzorgcentrum. Nu maken we het historische gebouw klaar voor de toekomst.
Aan de buitenkant vernieuwen we het dak en de ramen, isoleren we het gebouw volledig en restaureren we de gevel zorgvuldig. Zo krijgt die opnieuw een mooie, uniforme uitstraling die aansluit bij de rest van de Kasteelhoeve.

Ook achter de gevel verandert heel wat. Niet-dragende binnenmuren verdwijnen en maken plaats voor open ruimtes die flexibel ingericht kunnen worden. Daarnaast worden alle technische installaties vernieuwd.

Tijdens de werken blijven de diensten Burgerzaken en Wonen & Ondernemen toegankelijk.

En wat komt er daarna?
Na de renovatie krijgen verschillende gemeentelijke diensten er een nieuwe werkplek. Er komen kantoren en verschillende vergaderzalen, waardoor het gebouw opnieuw dagelijks gebruikt zal worden.

Tip van de Tuinrangers



Een tuin vol leven: zo maak je ruimte voor de egel.
Je hoeft geen grote tuin te hebben om een groot verschil te maken. Met een paar gerichte ingrepen verander je je tuin in een bruisend ecosysteem, voor de egel die 's avonds rondsnuffelt.

Versnippering van tuinen, afsluitingen zonder doorgangen en een gebrek aan schuil- en voedselplekken maken het voor egels steeds moeilijker om te overleven. Maar een egelvriendelijke tuin is ook gewoon een gezondere tuin, voor insecten, vogels en mensen.

Een egelwegel is een netwerk van minstens 5 aaneensluitende tuinen met kleine doorgangen voor egels, voldoende voedsel- en overwinteringsplekken en zonder pesticiden.

Begin bij de basis: maak een **doorgang** van 13 × 13 cm in je omheining of haag, zodat egels van tuin naar tuin kunnen bewegen. Vraag je buren hetzelfde te doen. Zo vormen jullie samen een egelwegel, een aaneengesloten route waarlangs egels veilig kunnen foerageren en overwinteren.

Ruil daarna een stukje verharding in voor grond. Zelfs een kleine strook blote aarde trekt al snel insecten aan. Plant er inheemse struiken of kruidachtige planten bij en je tuin wordt meteen een **voedselbron** voor tientallen soorten. Via BehaagjeTuin (P4) kan je een egelplantpakket bestellen.

Een bladerenhoop in een hoekje, een stapel takken of een ruwere zone met ruigtekruiden doen wonderen als **schuil- en overwinteringsplek**. En een ondiepe drinkschaal geeft egels (en vogels) toegang tot water zonder dat ze erin verdrinken.

Wil je weten welke concrete stappen jij kunt zetten in jouw specifieke tuin? Een Tuinranger komt gratis bij je langs, bekijkt de situatie ter plekke en geeft advies op maat. Je krijgt er bovenop ook een zakje bloemenzaad van topkwaliteit.

i Meer informatie over biodiversiteit in de tuin vind je op www.tuinrangers.be.

Boek nu je gratis tuinadvies op www.tuinrangers.be/tuinadvies-aanvragen of via de QR-code.

Dil’Arte krijgt nieuwe uitstraling:

een logo met een verhaal

Met een vernieuwd logo en een frisse huisstijl kiest kunstacademie Dil’Arte voor een uitstraling die beter aansluit bij wie ze vandaag is: een eigentijdse en toegankelijke plek waar creativiteit, ontmoeting en artistieke groei centraal staan.

"Een nieuw logo was voor ons een logische stap in de verdere ontwikkeling van de academie", vertellen directeurs Isabelle Vleminckx en Pieter Lagacie. "Onze sterke visie en ons artistiek-pedagogisch project verdienen een krachtige visuele ondersteuning."

Dat nieuwe verhaal begint bij een plek die veel Dilbekenaren kennen: het markante gebouw van Dil’Arte in het centrum van Dilbeek. Het kleurrijke gebouw, ontworpen door de Spaanse architect Carlos Arroyo, is sinds 2013 de thuisbasis van de kunstacademie. De karakteristieke vorm inspireerde ook het nieuwe logo. Wie het gebouw van opzij bekijkt, herkent de contouren die werden vertaald naar een krachtig en hedendaags beeldmerk.



De nieuwe huisstijl weerspiegelt meer dan ooit waar de academie voor staat: een eigentijdse visie waarin diversiteit, verbinding, vakmanschap, creativiteit en verwondering centraal staan. Dil’Arte biedt opleidingen aan in dans, woordkunst-drama, beeldende en audiovisuele kunsten en muziek. Jaarlijks volgen meer dan duizend leerlingen er les, begeleid door een vijftigtal leerkrachten.

Ontmoeten, creëren en groeien

Dil’Arte wil meer zijn dan een plek waar je leert musiceren, dansen, acteren of creëren. De academie is een artistiek en cultureel ankerpunt waar beginnende en ervaren kunstenaars elkaar ontmoeten, inspireren en samenwerken.

Creativiteit helpt kinderen, jongeren en volwassenen hun talenten te ontdekken, hun verbeelding te ontwikkelen en zelfvertrouwen op te bouwen. Kunst wordt er niet alleen bekeken of beluisterd, maar vooral actief beleefd en gedeeld.

De kracht van Dil’Arte zit net in het toegankelijk, actief en verbindend maken van kunst voor de lokale gemeenschap. Zo investeert de academie niet alleen in artistieke talentontwikkeling, maar ook in welzijn, ontmoeting en een creatieve, betrokken samenleving.

"Wie zich inschrijft, vindt niet alleen een hobby, maar ook een plek om zichzelf te ontwikkelen, nieuwe mensen te ontmoeten en creativiteit een plaats te geven in het dagelijkse leven", vertellen de directeurs.

"Met de nieuwe huisstijl willen we tonen wie we vandaag zijn: een open, eigentijdse academie die inspireert, nieuwsgierig maakt en iedereen uitnodigt om kunst te ontdekken, te beleven en te delen."



Nieuw in Dilbeek

Jongerenmediateam maakt content voor en door jongeren

Drie jonge content creators helpen ons sinds deze zomer om onze communicatie op jongerenmaat te brengen op (vooral) sociale media.

Wie jongeren wil bereiken, moet ook weten wat er bij jongeren leeft. Daarom schakelen we drie jongeren in die hun buurt kennen, voeling hebben met leeftijdsgenoten en nieuwe ideeën meebrengen. Door jongeren zelf mee content te laten maken, wordt communicatie niet alleen frisser, maar ook echter.

Zo wil de gemeente jongeren op een herkenbare, toegankelijke en authentieke manier informeren. Zij zijn immers niet alleen de toekomst van onze gemeenten maar hebben vandaag al ideeën, meningen en verhalen die ertoe doen.



Klaar: “Voor mij is het belangrijk dat jongeren ook hun stem kunnen laten horen! Ik hoop dat op een creatieve manier te kunnen realiseren samen met het jongerenmediateam. Ik kijk ernaar uit om nieuwe dingen te leren en nieuwe mensen te leren kennen!”



Laura: “Ik kijk er vooral naar uit om jongeren echt te kunnen aanspreken op hun manier en hun stem een plek te geven. Ik vind het idee van ‘voor jongeren, door jongeren’ een heel mooie aanpak en hoop zo mee te kunnen zorgen voor content die echt bij jongeren past.”

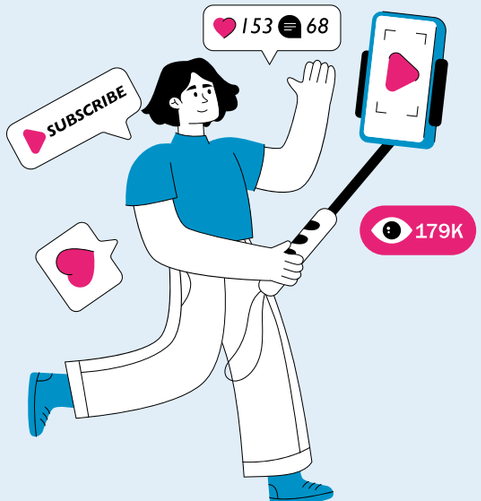

Michiel: “Ik wil jongeren laten ontdekken hoeveel Dilbeek eigenlijk te bieden heeft. Er zijn vaak meer leuke plekken, activiteiten en initiatieven dan we denken. Met het jongerenmediateam wil ik die op een creatieve manier zichtbaar maken, zodat jongeren ook nieuwe hobby’s en interesses kunnen ontdekken”

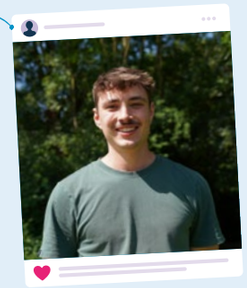

Kijk naar de mens, niet naar de *Dementie*



Dementie treft niet alleen de persoon met de diagnose, maar ook familie, vrienden en mantelzorgers. *In woonzorgcentrum Breugheldal begeleidt Evi, referentiepersoon dementie, bewoners, familieleden en collega's in die vaak moeilijke zoektocht. Ze vertelt waarom begrip, geduld en een persoonsgerichte aanpak daarbij zo belangrijk zijn.*

"Dementie is een verzamelnaam voor meer dan vijftig hersenaandoeningen", legt Evi uit. Toch bestaan er nog heel wat misverstanden. Zo denken veel mensen dat dementie en Alzheimer hetzelfde zijn, terwijl Alzheimer slechts één vorm van dementie is. Ook het idee dat dementie enkel bij ouderen voorkomt, klopt niet. "We zien steeds vaker jongdementie."

Ook voor familie een ingrijpend proces

Een diagnose brengt vaak verdriet en onzekerheid met zich mee. Familieleden moeten leren omgaan met de veranderingen die dementie veroorzaakt. "Voor familieleden is het soms moeilijk om bepaald gedrag te begrijpen. Daarom proberen we veel uitleg te geven en hen mee te nemen in het verhaal van hun naaste."

Een belangrijke tip? Niet in discussie gaan. Wanneer iemand met dementie overtuigd is van iets, heeft tegenspreken weinig zin. Beter is aansluiten bij hun belevingswereld. Volgens Evi is het ook belangrijk om ruimte te maken voor zowel verdriet als mooie momenten. "Probeer zo goed je kan de moeilijke momenten te accepteren en koester zo veel je kan de mooie."

Een taak voor ons allemaal

In Breugheldal staat een warme, persoonsgerichte aanpak centraal. Bewoners behouden zoveel mogelijk hun gewoontes en keuzes. "Wij komen in hun huis, niet omgekeerd", zegt Evi. "Als iemand wat langer wil slapen of liever later op de dag gewassen wordt, respecteren we dat. We kijken naar wat iemand nog kan en wil doen."

Kleine zaken maken een groot verschil. Bewoners kiezen zelf hun kleren, smeren waar mogelijk hun eigen boterham of helpen mee tijdens de verzorging. Daarbij speelt iemands levensverhaal een belangrijke rol. Zo kunnen we blijven aansluiten bij wat voor die persoon belangrijk is.

Volgens Evi stopt dementievriendelijke zorg niet aan de deur van het woonzorgcentrum. Ook de samenleving heeft een rol te spelen. "Met meer kennis, begrip en geduld kunnen mensen met dementie langer deelnemen aan het dagelijkse leven. Een vriendelijk woord of wat extra tijd maken daarbij vaak een wereld van verschil." Een dementievriendelijke gemeente begint dan ook bij kleine gebaren.



Uit in Dilbeek

VRIJDAG 2 OKTOBER

Begrijp je zenuwstelsel, begrijp jezelf
Lokaal dienstencentrum In Kompanie
Van 14 tot 16 uur
Avansa Halle-Vilvoorde vzw
avansa-hallevilvoorde.be, 02 454 54 01

ELKE VRIJDAG

Kleur & Palet - vrij schilderatelier
Westrand
Van 13.30 tot 16.30 uur
KLEUR & PALET
www.kleurenpalet.eu

VR 2 TOT EN MET MA 5 OKTOBER

Dilbeek maakt zich klaar voor het jaarmarktweekend
Van vrijdag 2 tot en met maandag 5 oktober 2026 bruist Dilbeek opnieuw tijdens het jaarlijkse jaarmarktweekend. Vier dagen lang valt er in het centrum heel wat te beleven voor jong en oud. Op het programma staan onder meer Oosthoek Live, De Wolvenrun, de dierenprijskampen, de jaarmarkt en als feestelijke afsluiter een vuurwerk.



MAANDAG 4 OKTOBER

Wolvenrun
De Wolvenrun van Dilbeek Atletiek Club (DAC) start in hartje Dilbeek en neemt je mee door het mooie Dilbeekse landschap. Je loopt onder andere door het park rond de vijver, langs het Roelandsveld en een pittige slotklim in de Wolfsputten. Er zijn steeds 3 afstanden mogelijk: 5, 10 of 15 kilometer. De start zal plaatsvinden om 15u00. Voordien is er vanaf 14u15 een kidsrun met 2 afstanden : 500m voor kids tot en met het 3de leerjaar en 1000m tot en met het 6de leerjaar.

i Inschrijven kan via de website van DAC : www.dilbeekac.be



WOENSDAG 7 OKTOBER

Familie Bingo
Welzijnscampus Nieuwenbos
Van 14.30 tot 16.30 uur

DONDERDAG 8 OKTOBER

Levende Bibliotheek
Lokaal dienstencentrum In Kompanie
Van 14 tot 17 uur
Avansa Halle-Vilvoorde vzw
www.avansa-hallevilvoorde.be,
02 454 54 01

Lezing: De Guldensporenslag, mythe en werkelijkheid
Saviocentrum
Van 19.30 tot 22 uur
Davidsfonds Groot-Dilbeek
www.davidsfonds.be

ZATERDAG 10 OKTOBER

ChocoRiS- Van Boon tot Chocolade
Westrand
Van 11 tot 18 uur
Rechtvaardig in Samenwerking Vzw
info@risdilbeek.be

Zomerse oogst op lambiek
Brouwerij Angerik
Van 12 tot 19 uur
Brouwerij Angerik
angerik.be/contact, 0477 37 15 86

Zomerafsluiter : uitstap naar Gooik.
Markt
Van 13.30 tot 21 uur
Ferm Schepdaal
www.samenferm.be

Ladiesnight
Kringwinkel (Schepdaal)
Van 18 tot 22 uur
Kringwinkel ViTeS
info@vites.be

ZATERDAG 10 OKTOBER

De Lange Nasleep van een Korte Mededeling

Oud-leerlingen brengen nieuwe theaterproductie in première

20 uur
Auditorium Dil'arte

Sommige samenwerkingen eindigen na de laatste les. Andere groeien jarenlang verder. Dat bewijzen vier oud-leerlingen van kunstacademie Dil'arte en KunstAs, die op zaterdag 10 oktober hun tweede theaterproductie in première brengen.

Hun eerste productie, een bewerking van Le Dieu du Carnage van Yasmina Reza, ging in juni 2025 met succes in première in Kasteel La Motte. Het enthousiasme van spelers én publiek smaakte naar meer, waardoor de groep meteen op zoek ging naar een nieuw project.

De keuze viel op een bewerking van De Lange Nasleep van een Korte Mededeling van de Nederlandse auteur Magne van den Berg. Deze tragikomedie laveert tussen humor en ontroering en neemt het publiek mee in een herkenbaar, soms absurd verhaal over mensen die proberen om te gaan met onverwacht nieuws.

Wie benieuwd is hoe een gedeelde passie voor theater ook jaren na de opleiding blijft voortleven, is van harte welkom.



Anna De Wolf, Luca Garcia, Annabel De Kimpe, Klaas De Backer

ZONDAG 11 OKTOBER

Bosbaden

Westrand
Van 10 tot 12 uur
Avansa Halle-Vilvoorde vzw
www.avansa-hallevilvoorde.be,
02 454 54 01

De kast van ... Hilde Van Mieghem

Dil'arte
Van 0 tot 12 uur
www.westrand.be

DINSDAG 13 OKTOBER

Verrassend koken met champignons

Parochiezaal Itterbeek
Van 19.30 tot 22.30 uur
Ferm Itterbeek
www.samenferm.be

WOENSDAG 14 OKTOBER

Vleermuizen in de spotlight

Kasteel La Motte
Van 19.30 tot 22 uur
Natuurpunt Dilbeek
www.natuurpunt.be

Over biologisch vaderschap bij 19de-eeuwse voorhuwelijkse kinderen.

Kasteel La Motte
Van 20 tot 22 uur
FV regio Dilbeek vzw
info@fv-dilbeek.familiekunde-vlaanderen.be

DONDERDAG 15 OKTOBER

Bewindvoering en zorgvolmacht

Welzijnscampus Nieuwenbos
Van 18.30 tot 20 uur
Onbegrensd vzw
https://onbegrensd-lm.be

Zorgcafé voor mantelzorgers: 'Bewindvoering en zorgvolmacht'

Welzijnscampus Nieuwenbos
Van 18.30 tot 20.30 uur
Lokaal dienstencentrum In Kompanie
02 451 43 70

6 TOT 16 OKTOBER

Digitale Week: 'De evolutie van de digitale wereld'.
In Dilbeek slaan lokaal dienstencentrum In Kompanie en de bibliotheek de handen in elkaar met een gevarieerd aanbod: van phishing, digitale erfenis, AI en ons dagelijks leven tot slimme wachtwoorden.

www.dilbeek.be/digitaleweek



Seniorenweek

VRIJDAG 16 OKTOBER

Openingsfeest: De Lassies maken een comeback

Westrand
Om 14 uur
www.westrand.be



ZATERDAG 17 OKTOBER

Pianist "Matthieu Idmtal" brengt hommage aan componist "Jos Mertens"

Sint-Egidiuskerk
Om 15 uur
www.westrand.be



MAANDAG 19 OKTOBER

Wandeling in Schepdaal & taartjesnamiddag

Markt van Schepdaal
(Samenkomst en vertrek)
Om 13.50 uur



Film overdag: Daens

Westrand
Om 14 uur
www.westrand.be



DINSDAG 20 OKTOBER

Initiatie percussie

Site Breugheldal
Om 14 uur
ldc@dilbeek.be, 02 451 43 70

WOENSDAG 21 OKTOBER

Rummikub namiddag

Parkresidentie Wivina
Om 14 uur
0472 02 24 54,
pascaline.hellebuyck@t4q.be

DONDERDAG 22 OKTOBER

Lezing: Eric De Maerteleire - "Gezond eten, gezond ouder worden "

Dil' Arte
Om 14 uur
www.neosvzw.be/dilbeek,
neosdilbeek@gmail.com

VRIJDAG 23 OKTOBER

Kaasavond
Residentie Koning Albert I
Om 17 uur
joke.vandereeckt@armonea.be

ZATERDAG 24 OKTOBER

Koninklijke fanfare Sint Pieter
Breugheldal
Om 14.30 uur



ZONDAG 25 OKTOBER

Slotdiner seniorenweek
Residentie Maria Assumpta
Om 12 uur

ZATERDAG 17 OKTOBER

De Digidokter
Bibliotheek Dilbeek De Wolfsput
Van 10 tot 12 uur
Avansa Halle-Vilvoorde vzw
www.avansa-hallevilvoorde.be

ZA 17 & ZO 18 OKTOBER

Pestvogel tentoonstelling
Saviocentrum
Zaterdag van 15 tot 22 uur
Zondag van 9 tot 18 uur
francis.deneef@hotmail.com

ZONDAG 18 OKTOBER

FeestDiner
Collegium
Van 12 tot 19 uur
Ferm Groot-Bijgaarden
www.samenferm.be

DINSDAG 20 OKTOBER

Mindfulness meditatie
't groen poortje
Van 19 tot 20 uur
www.tibetaanseyoga.com

Verrassend hip met chrysanten
Collegium
Van 19.30 tot 22.30 uur
Ferm Groot-Bijgaarden
www.samenferm.be

WOENSDAG 21 OKTOBER

Knutselen: thema herfst
Welzijnscampus Nieuwenbos
Van 14.30 tot 16.30 uur

Lang leve het ontbijt! - kookworkshop
Solleveld
Van 19.30 tot 22.30 uur
Ferm Sint-Martens-Bodegem
www.samenferm.be

DO 23 TOT VR 30 OKTOBER

Tentoonstelling Droomwachters
Westrand
Schildersatelier Kleur & Palet
www.kleurenpalet.eu

ZONDAG 25 OKTOBER

Herfstwandeling in de Wolfsputten
Westrand
Van 14 tot 16 uur
Natuurpunt Dilbeek
www.natuurpunt.be/agenda

DINSDAG 27 OKTOBER

Crea-café
Zaal Sint Ulrik
Van 19.30 tot 21.30 uur
Ferm Sint-Ulriks-Kapelle
www.samenferm.be

Bloemen schikken in de herfst
Parochiezaal Itterbeek
Van 19.30 tot 22.30 uur
Ferm Itterbeek
www.samenferm.be

VRIJDAG 30 OKTOBER

B(r)abbelplek
Welzijnscampus Nieuwenbos
Van 9 tot 11.30 uur

DINSDAG 3 NOVEMBER

Knutselnamiddag met kinderen
Parochiezaal Itterbeek
Van 14.30 tot 17 uur
Ferm Itterbeek
www.samenferm.be

DINSDAG 10 NOVEMBER

Infosessie - Stress en leven met een chronische ziekte
CM-kantoor Dilbeek
Van 13.30 tot 16 uur
Samana vzw
https://samana.be, 02 246 64 64

Sashiko Stikken voor beginners
Parochiezaal Itterbeek
Van 19.30 tot 22.30 uur
Ferm Itterbeek
www.samenferm.be

DONDERDAG 12 NOVEMBER

Infosessie: Ken je rechten als patiënt
Lokaal dienstencentrum In Kompanie
Van 14 tot 16 uur
Solidaris Brabant

VRIJDAG 13 NOVEMBER

11.11.11 KWIS
't Verloren Hofke
Om 20 uur

ZATERDAG 14 NOVEMBER

11.11.11 verkoopt op de Boerenmarkt
Parking Westrand
Van 9.30 tot 12 uur

Wereldbuffet voor menselijkheid
't Verloren Hofke
Van 12 tot 15 uur
11.11.11 Dilbeek

ZONDAG 15 NOVEMBER

Kleuterhappening: een voormiddag of namiddag vol speelplezier!
Caerenbergveld in Schepdaal.
Van 10 tot12 uur of van 14 tot 16 uur
Springen, klimmen, klauteren, ontdekken en vooral veel plezier maken: tijdens deze sportieve speeldag kunnen kleuters zich volop uitleven op tal van leuke attracties en uitdagende spelletjes. Een ideale uitstap voor een gezellige dag samen met het gezin!

Meer informatie en verplicht inschrijven via dilbeek.be/kleuterhappening.



DINSDAG 17 NOVEMBER

Crea-café
Zaal Sint Ulrik
Van 19.30 tot 21.30 uur
Ferm Sint-Ulriks-Kapelle
www.samenferm.be

Onze Hormoonfabriek
Parochiezaal Itterbeek
Van 19.30 tot 21.30 uur
Ferm Itterbeek
www.samenferm.be

WOENSDAG 18 NOVEMBER

Voorleesweek
Welzijnscampus Nieuwenbos
Van 14.30 tot 16.30 uur

ZATERDAG 21 NOVEMBER

Dag van de Natuur in Ter Planken
Ter Planken
Van 14 tot 16 uur
Natuurpunt Dilbeek
www.natuurpunt.be/agenda

21, 22, 27, 28 & 29 NOVEMBER

Van kwaad naar erger
Keperenberg
Toneelgroep Safier
https://tickets.roodfluweel.be/toneelgroep-safier

MAANDAG 23 NOVEMBER

Smart Café Dilbeek: Starten met social media
Bibliotheek Dilbeek
Van 10 tot 13 uur
Avansa Halle-Vilvoorde vzw
www.avansa-hallevilvoorde.be,
02 454 54 01

DINSDAG 24 NOVEMBER

Gelukkig ouder worden voor beginners.
Ontmoetingscentrum Het Gildenhuis
Van 14 tot 16 uur
Ferm Schepdaal
www.samenferm.be

WOENSDAG 25 NOVEMBER

Feestmenu
Zaal Sint Ulrik
Van 19 tot 21.30 uur
Ferm Sint-Ulriks-Kapelle
www.samenferm.be

DONDERDAG 26 NOVEMBER

Lezing: Arm Vlaanderen
Dil'arte
Van 19.30 tot 21.30 uur
Davidsfonds Groot-Dilbeek
www.davidsfonds.be

Cursus klimaatverkenner
Van 19.30 tot 22 uur
Natuurpunt Dilbeek
www.natuurpunt.be/agenda

VRIJDAG 27 NOVEMBER

B(r)abbelplek
Welzijnscampus Nieuwenbos
Van 9 tot 11.30 uur

ZATERDAG 28 NOVEMBER

De Digidokter
Bibliotheek Dilbeek
Van 10 tot 12 uur
Avansa Halle-Vilvoorde vzw
www.avansa-hallevilvoorde.be

ZONDAG 29 NOVEMBER

Cabaret met Karel Declercq - humor troef
Collegium
Van 14 tot 17.30 uur
kwbgrootbijgaarden@gmail.com

DINSDAG 1 EN DONDERDAG 3 DECEMBER

Sinterklaasfeest
Westrand
Van 14 tot 17 uur
Dochters van Vlaamse artiesten: Celien Hermans, Lissa Lewis en Hannelore Neefs nemen je mee in hun muzikale wereld. Met verhalen over hun passie voor muziek en liedjes van familieleden en idolen bezingen zij hun muzikale jeugd. Met Zakdoek, Hans Peter Janssens, Connie Neefs, Eric De Vos, Dirk Peeters, Celien Hermans, Lissa Lewis en Hannelore Neefs.
www.westrand.be



WOENSDAG 2 DECEMBER

Knutselen thema Sint
Welzijnscampus Nieuwenbos
Van 14.30 tot 16.30 uur
Huis van het Kind Dilbeek
www.dilbeek.be /activiteiten-huis-van-het-kind-dilbeek, 02 451 69 55

DONDERDAG 3 DECEMBER

Bingonamiddag
Cafetaria Breugheldal
Van 14.30 tot 16.30 uur
Lokaal dienstencentrum In Kompanie

ZATERDAG 5 DECEMBER

Startavond 2027
Saviocentrum
Van 18 tot 23 uur
Pasar DilbeekRand
0475 66 65 50

9 DECEMBER TOT 14 JANUARI

Fototentoonstelling Jim Huylebroeck: Nieuwe grond

Aandacht voor jongeren op de vlucht
Westrand
i.s.m. Fedasil Dilbeek

Jim Huylebroek is een internationaal gelauwerde Belgische fotojournalist die een aantal jaar in Kabul, Afghanistan, woonde om de complexe situatie in de regio te volgen. Huylebroek volgde gedurende drie maanden verschillende activiteiten binnen en buiten het opvangcentrum in Dilbeek. Daarbij bracht hij niet alleen het leven in het centrum in beeld, maar ook de contacten van de jongeren met hun omgeving.

Di 8.12 – 19:00: Vernissage expo
di 15.12 – dinsdagfilm over vluchtelingen: Titel
wo 13.01 – theatervoorstelling over een oorlogsfotografe: Lee Miller in Hitler's Badkuip – Needcompany



ZONDAG 13 DECEMBER

Kerstfeest

Collegium
Van 14 tot 19 uur
Ferm Groot-Bijgaarden
www.samenferm.be

MAANDAG 14 DECEMBER

Smart Café Dilbeek: AI en gezondheid

Bibliotheek Dilbeek
Van 10 tot 13 uur
Avansa Halle-Vilvoorde vzw
www.avansa-hallevilvoorde.be,
02 454 54 01

DINSDAG 15 DECEMBER

Mindfulness meditatie

't groen poortje
Van 19 tot 20 uur
www.tibetaanseyoga.com

Bloemencirkels het jaar rond

Parochiezaal Itterbeek
Van 19.30 tot 22.30
Ferm Itterbeek
www.samenferm.be

WOENSDAG 16 DECEMBER

Een bloemstuk voor Kerst

Collegium
Van 14 tot 17 uur
Ferm Groot-Bijgaarden
www.samenferm.be

DONDERDAG 17 DECEMBER

Kerstdiner

Zaal Collegium
Van 11 tot 18 uur
OKRA Groot Bijgaarden
0473 80 36 82

ZATERDAG 19 DECEMBER

De Digidokter

Bibliotheek Dilbeek
Van 10 tot 12 uur
Avansa Halle-Vilvoorde vzw
www.avansa-hallevilvoorde.be,
02 454 54 01

VAN 2 OKTOBER 2026 TOT 31 JANUARI 2027

Bozar organiseert een grote retrospectieve rond Jean Brusselmans, de eerste uitgebreide tentoonstelling van zijn werk sinds 1980. Aangezien Jean Brusselmans zo sterk verbonden is met Dilbeek, is er een samenwerking opgezet met Westrand waarbij alle inwoners van Dilbeek 20% korting krijgen op een toegangsticket.

Hoe korting aanvragen?
Meer info: Jean Brusselmans | Bozar Brussel



Directeur Evelien Collier

Het eerste volledige schooljaar aan het roer van De Klimop



Sinds begin dit jaar staat Evelien Collier aan het roer van gemeentelijke lagere school De Klimop in Schepdaal. De 39-jarige mama van twee woont in Denderwindeke en heeft al 17 jaar ervaring in het onderwijs.

Wat bracht je naar het onderwijs ?

"De voldoening om mensen iets te kunnen leren, mijn sociaal engagement en de afwisseling. Als directeur krijg je bovendien de kans om mee richting te geven, een visie uit te bouwen en echt impact te hebben."

Welke drie woorden omschrijven voor jou De Klimop?

"Ademruimte: letterlijk dankzij de grote, groene speelplaats. Maar ook figuurlijk: iedereen krijgt hier de ruimte om te groeien."
De warmte in de dagelijkse contacten tussen kinderen, leerkrachten en ouders. Ook mijn onthaal door het schoolteam, de ouders en de gemeente was bijzonder warm."
Ambitie: we leggen de lat hoog en gaan hindernissen niet uit de weg."

Haar visie steunt op drie pijlers: welbevinden, kwaliteit en samenwerking.

"Welbevinden is de basis. Kinderen, personeel én ouders moeten zich goed voelen. Kwaliteit is ons kompas: we willen kwaliteitsvol onderwijs bieden met voldoende hoge verwachtingen. En samenwerking is onze kracht. Als alle neuzen in dezelfde richting staan, kunnen we samen één doel nastreven: kinderen laten groeien."
Een typische werkdag bestaat volgens Evelien eigenlijk niet. Haar dagen starten vaak al rond 7 uur met afwezigheidsmeldingen, vervangingen en onverwachte problemen. Vanaf 8 uur wil ze vooral zichtbaar en aanspreekbaar zijn voor ouders, leerlingen en leerkrachten. Tussendoor zijn er klasbezoeken, overlegmomenten, administratie, beleids- en opzoekwerk.
"Ik sta graag tussen de mensen. Tijdens de pauzes wil ik weten wat er leeft en waar ondersteuning nodig is."

En wanneer eindigt zo'n dag?

"Dat is vaak nog een vraagteken en een zoektocht." (lacht)

Ze is trots op haar schoolteam: "Het is een zeer ambitieus team waarin iedereen klaarstaat voor elkaar. Ik ben ook fier op wat ik elke dag in de klassen zie en hoor. We willen vooruit, maar altijd met aandacht voor ieders draagkracht."

Voor Evelien is een school meer dan een plek waar kinderen leren: "De school is een ontmoetingsplek waar iedereen zich thuis kan en mag voelen. Tegelijk is ze een motor voor de ontwikkeling van mensen op heel veel verschillende vlakken."

Ook buiten de schoolmuren zit Evelien niet stil. Ze trekt drie à vier keer per week haar loopschoenen aan en gaat op pad met haar Border Collie. Daarnaast houdt ze van bakken en dessertjes maken.

Haar wens voor de toekomst?

"Een vast, professioneel en energiek team, zodat we samen kunnen blijven werken aan kwaliteitsvol onderwijs en het lerarenberoep in De Klimop kunnen laten floreren."

De directeur in vijf snelle antwoorden:

1. Favoriete kinderboek: Coco kan het!
2. Mooiste schoolmoment: de lerarendans op het schoolfeest
3. Koffie of thee: koffie!
4. Favoriete plek in de gemeente: De Klimop
5. Eén woord voor het komende schooljaar: "Overleven!" (lacht)

NIET TE MISSEN IN WESTRAND

Alle info en tickets op www.westrand.be. Het is nog steeds mogelijk om een abonnement met voordeeltarief aan te schaffen, dit kan reeds vanaf 5 voorstellingen. Ook de voorstellingen met het logo 'bij de buren' kunnen hierin opgenomen worden.

VR 09.10 – 20:00 EVENEMENT

Theater: A comedy of errors

Met Laura De Geest, Günther Lesage, Thomas Claessens en Hendrik Kegels


© Diego_Franssens

ZO 11.10 – 10:00 LEZING

De Kast van... Hilde van Mieghem

Lezing in Dil'arte



DO 12.11 – 19:30 MUZIEK

Wij! – AL (van 6-106 jaar)

AL

Lennert Maes & band

Samen muziek beleven met het Nederlands als voertaal, maar met muziek uit de hele wereld.


© Victoriano_Moreno

ZA 10.10 – 20:00 MUZIEK

Try-out My Kind of Drama Isolde Lasoen


© Piet_Stellamans

ZA 24.10 – 20:00 DANS

Badke (remix) AL (van 10-110 jaar)

AL

laGeste & Stereo48: Amir Sabra & Ata Khatab

Uitbundige en krachtige viering van collectieve levensdrift, verbondenheid en verzet.


© Kurt_Van_der_Elst

VR 13.11 – 20:00 – DIL'ARTE MUZIEK

Het is een geur die gij moet vinden

Een muzikale reis langs de poëzie van Hubert van Herreweghen door zijn dochter Anne en cellist Luc Tooten.

DO 26.11 – 20:00 MUZIEK

Bloemlezing 2026

Stef Bos


© Inge_Kinnet

ZO 29.11 – 20:00 MUZIEK

30 years anniversary tour

Hooverphonic met Noémie Wolfs

DO 10.12 – 20:00 MUZIEK

Late Night

De Mens

ZA 12.12 – 20:00 MUZIEK/HUMOR

Porselijm

Die Verdammte Spielerei

DO 17.12 – 20:00 THEATER

Mare Madre

Cie Cecilia - Marijke Pinoy

Een poëtische monoloog over begrip, afwezigheid en de echo van liefde.



Kunstendag voor Kinderen met Papaya (4+)

Hiphiphoera, het is Kunstendag voor Kinderen! Kom op ontdekkingstocht langs film en creativiteit. Geniet eerst van Papaya (4+), een ontroerende animatiefilm over een klein papajazaadje dat droomt van vrijheid en onderweg ontdekt welke kracht in haar wortels schuilt. Daarna is het tijd om zelf creatief aan de slag te gaan. Kunstenares Kristina Minnoy werkt verrassende werktafels uit waar fantasie centraal staat en je naar hartenlust buiten de lijntjes mag kleuren.

ZO 15.11 OM 10:30
WESTRAND



Familiedag SINT (3+) met de Appelmoesband

Op zaterdag 5 december wordt Westrand dé plek voor het gezelligste kinderfeest van het jaar. Jong en oud genieten van leuke animaties, verrassingen, lekkers en een flinke dosis Sinterklaasmagie. Hoogtepunt van de namiddag is Zie ginds komt de stoomboot van de Appelmoesband. Bekende Sinterklaasliedjes krijgen een frisse, swingende make-over met invloeden uit rock, blues en hiphop. Zing mee, leef je uit en ontdek samen met de Appelmoesband of de Sint nog extra verrassingen in petto heeft. In samenwerking met Gezinsbond Groot-Dilbeek.

ZA 05.12 VAN 13:30 - 17:30
WESTRAND



DINSDAG FILMS

De wekelijkse dinsdagfilm van Westrand mag je niet missen!



DI 06.10 – 20:00
SWEAR – KIRK JONES
Veel geprezen biografie over het leven van John Davidson, een Schotse activist met het syndroom van Gilles de la Tourette. #Samenveerkrachtig

DI 13.10 – 20:00
THE TALE OF SILYAN - TAMARA KOTEVSKA
In het kader van de Fair Trade week, tonen we een beklijvende en waargebeurde wereldfilm over een ongelukkige boer en een gewonde ooievaar in een dorpje in Noord-Macedonië. Gemaakt door National Geographic.

MA 19.10 – 14:00
DAENS – STIJN CONINX
FILM OVERDAG
Gerestaureerde versie van de Vlaamse filmklassieker Daens van Stijn Coninx, naar een boek van Louis Paul Boon.

DI 20.10 – 20:00
LA GRADIVA - MARINE ATLAN – IHKV FILMFEST GENT ON TOUR
Een groep Franse middelbare scholieren reist op schoolreis naar Napels om de ruïnes van Pompeii en de door de Vesuvius versteende lichamen te ontdekken.

DI 27.10 – 20:00
DISCLOSURE DAY – STEVEN SPIELBERG
Als je erachter zou komen dat we niet alleen zijn, als iemand je dat zou laten zien, je dat zou bewijzen, zou je dan bang worden? We naderen ... Disclosure Day.

DI 03.11 – 20:00
BLUE HERON – SOPHY ROMVARI
Bleu Heron vertelt een teder verhaal over verbondenheid, veerkracht en de schoonheid van opnieuw leren kijken. Een film die onder je huid kruipt. #troost

DI 10.11 – 20:00
PROJECT HAIL MARY - PHIL LORD EN CHRISTOPHER MILLER
Een natuurkundeleraar (gespeeld door Ryan Gosling) wordt wakker op een ruimteschip. Hij is op een missie om erachter te komen waarom de zon uitdooft. Maar een onverwachte vriendschap betekent dat hij er misschien niet helemaal alleen voor staat.

DI 17.11 – 20:00
PILLION – HARRY LIGHTON
Inleiding en receptie aangeboden door Sacha Dilbeek.

DI 24.11 – 20:00
THE ODYSSEY – CHRISTOPHER NOLAN
Als 24.11 snel volloopt, is er een extra vertoning op maandag 23.11. Verlies jezelf in een indrukwekkend avontuur vol emotie, verwondering en doorzettingskracht.

DI 08.12 – 20:00
FRANZ - AGNIESZKA HOLLAND
Deze Tsjechische biopic volgt het leven en werk van de schrijver Franz Kafka, van zijn geboorte in Praag tot zijn tragische dood in 1924.

DI 15.12 – 20:00
I WAS A STRANGER - BRANDT ANDERSEN
Inleiding en receptie aangeboden door Fedasil Dilbeek met een expo Jim Huylebroek: Nieuwe grond in de Westrandgalerij.

Film geïnspireerd door waargebeurde verhalen uit de frontlinie van de vluchtelingencrisis en toont de hartverscheurende pijn en het voortdurende gevaar van mensen die ondanks alles de moed vinden om opnieuw te beginnen.

AANDACHT

Het cultuurseizoen 2026–2027 in Westrand staat in het teken van AANDACHT: een uitnodiging om te vertragen, om op adem te komen en om opnieuw écht te kijken, luisteren en voelen. De voorstellingen nodigen je uit om even uit de stroom te stappen. Om twee uur lang nergens anders te moeten zijn.



Daarom geven we je graag **7 redenen** waarom het aanbod van Westrand goed is voor je **mentale welzijn**. #Samenveerkrachtig

1. **Vertragen**. In een druk leven voelt vertragen soms alsof je tijd verliest, terwijl het vaak net het tegenovergestelde oplevert. Zelfzorg hoeft ook niet groots of ingewikkeld te zijn: een wandeling, een pauze zonder schermen of bewust even ademhalen kan al veel verschil maken. In ons vormingsaanbod: bosbaden.

2. **Kom tot rust bij een concert.** Door regelmatig een rustmoment in te lassen, krijgt je lichaam de kans om te herstellen van de voortdurende prikkels en verwachtingen van de dag. Je zenuwstelsel komt tot rust, waardoor spanning minder kans krijgt om zich op te stapelen. In ons muziekaanbod: Hooverphonic, Stef Bos, De Mens, ...

3. **Luister beter naar je eigen behoeften.** Wanneer je bewust vertraagt, merk je sneller wat je lichaam en geest nodig hebben: rust, beweging, sociaal contact of juist tijd alleen. Dat voorkomt dat je over je grenzen gaat. Stilstaan bij wat belangrijk is, is een thema dat vaak terugkomt in het theater: Pelleas&Melisande&Pelleas, Falstaff, Being Britney,..

4. **Je wordt creatiever.** Nieuwe ideeën ontstaan zelden wanneer je voortdurend in actie bent. Rustmomenten geven je brein ruimte om verbanden te leggen, problemen op een andere manier te bekijken en inspiratie te vinden. Kom schilderen in het schildersatelier.

5. **Je bent er voor anderen.** Wanneer je goed voor jezelf zorgt, heb je meer geduld, aandacht en energie voor collega's, vrienden, familie en andere mensen om je heen. Doe een workshop samen zoals: Vaders en dochters of kom met de (klein)kinderen samen genieten van een AL-voorstelling.

6. **Je hoeft niet altijd sneller te gaan om vooruit te komen.** Soms brengt een stap terug je net dichter bij wat echt belangrijk is. Volg een lezing: Onbespreekbaar, Het is een geur die gij moet vinden, Arm Vlaanderen, Bioscoop in bezet België, ..

7. **Verhoog je slaapkwaliteit.** Veel mensen nemen pas in bed de tijd om stil te staan bij hun dag. Als je overdag bewust rustmomenten neemt, geef je gedachten al eerder ruimte. Daardoor hoef je 's avonds minder te verwerken en is de kans kleiner dat je blijft malen. Kom naar de dinsdagfilm en zet even alle zorgen uit voor het slapengaan.



Samen *veerkrachtig*

Goede ondersteuning maakt het verschil

Iedereen heeft wel eens een moeilijke periode. Vaak helpt een gesprek met een vriend, collega of familielid. Maar wat als dat niet genoeg is? Of als je niet weet hoe je iemand kan helpen?

Naar aanleiding van de campagne Samen Veerkrachtig wil Dilbeek mentale gezondheid dichter bij huis brengen. Niet met grote theorieën of zware verhalen, maar met herkenbare gesprekken, praktische inzichten en inspirerende ontmoetingen. Van een infoavond over verslaving tot een live talk over mentale gezondheid: de activiteiten tonen dat niemand er alleen voor staat.

"Het tegenovergestelde van verslaving is verbinding"

Binnen Samen Veerkrachtig besteden we dit jaar ook aandacht aan verslaving. Daar bestaan nog heel wat misverstanden over, zegt Elena van De Spiegel, een organisatie die ambulante drugzorg aanbiedt. “We zien de laatste jaren meer mensen die hulp zoeken. Dat betekent niet noodzakelijk dat er meer verslaving is dan vroeger, maar wel dat mensen sneller de weg naar ondersteuning vinden.”

Bij verslaving denken we vaak aan alcohol of drugs, maar ook gokken, gamen of shoppen kunnen problematisch worden. Vaak vervult zo'n gedrag een bepaalde functie: het helpt om moeilijke gevoelens te verdoven, meer zelfvertrouwen te ervaren of gedachten even stil te leggen.

Verslaving kan bovendien iedereen treffen. “We zien in De Spiegel mensen met heel uiteenlopende achtergronden en levensverhalen”, vertelt Elena. “Het is niet voorbehouden aan één bepaalde bevolkingsgroep.” Ook daarom is het belangrijk om vooroordelen los te laten en het gesprek aan te gaan. Maak je je zorgen om iemand? Dan helpen begrip en openheid meestal meer dan een oordeel.



Elena



Volgens Elena is verbinding een belangrijke beschermende factor. Ze verwijst naar een bekende uitspraak van auteur Johann Hari: “Het tegenovergestelde van verslaving is niet nuchterheid, maar verbinding.” Mensen die worstelen met een verslaving raken vaak geïsoleerd, terwijl contact met anderen net steun en houvast kan bieden. Een gesprek, een luisterend oor of hulp durven vragen kan al een groot verschil maken.

Tijdens de infoavond op 6 oktober gaat verslavingsexpert Paul Van Deun dieper in op hoe verslavingsgedrag ontstaat en hoe mensen en hun omgeving ermee kunnen omgaan. Nadien volgt een panelgesprek met ruimte voor vragen uit het publiek.

Hoe gaat het écht met je?

Ook de andere activiteiten binnen Samen Veerkrachtig vertrekken vanuit dezelfde gedachte: mentale gezondheid begint bij openheid. Zo brengen Jef Willem en Nicolas Overmeire van de podcast Onbespreekbaar op 20 oktober een live talk over welzijn, prestatiedruk, zelfbeeld en veerkracht bij jongvolwassenen. Vanuit één eenvoudige vraag gaan ze op zoek naar eerlijke antwoorden: hoe gaat het écht met je?

Geen pasklare oplossingen, wel herkenbare verhalen die tonen dat kwetsbaarheid bij het leven hoort.

Veerkracht beleven

Dat mentale gezondheid op verschillende manieren bespreekbaar kan worden gemaakt, bewijzen ook de film en workshop op het programma.

De film I Swear vertelt het waargebeurde verhaal van John Davidson, die met humor en doorzettingsvermogen meer begrip creëerde voor het syndroom van Gilles de la Tourette. Een ontroerend verhaal over zelfaanvaarding, veerkracht en de steun van anderen. Je kan de film bekijken op 6 oktober in Westrand.

Wie liever zelf aan de slag gaat, kan deelnemen aan de workshop Begrijp je zenuwstelsel op 2 oktober. Daar ontdek je hoe stress en spanning zich in je lichaam manifesteren en hoe je signalen beter leert herkennen.

Samen sterker

Of het nu gaat over verslaving, mentale gezondheid, stress of veerkracht: alle activiteiten vertrekken vanuit dezelfde overtuiging. We hoeven het niet alleen te dragen. Door kennis te delen, gesprekken aan te moedigen en ondersteuning zichtbaar te maken, bouwen we samen aan een Dilbeek waar het makkelijker wordt om hulp te vragen én te bieden.



Ontdek alle activiteiten binnen Samen Veerkrachtig via www.dilbeek.be/nl/mentaalwelzijn. Want samen maken we tijd voor mentale gezondheid.

Winterdienst staat paraat

Van 1 november tot 31 maart staat onze winterdienst paraat. Er wordt volgens een weldoordacht plan gestrooid, met voorrang voor hoofdwegen en fietspaden en -snelwegen.



Het strooiplan (www.dilbeek.be/winterdienst) besteedt extra aandacht aan scholen, bruggen, fietspaden, fietssnelwegen en gevaarlijke hellingen op de gemeentelijke wegen. De afstand van niet-gestrooide tot gestrooide wegen wordt zo beperkt mogelijk gehouden.

We strooien tegelijkertijd drie routes met een vrachtwagen, samen goed voor ongeveer 180 km. Daarnaast zijn er fietspaden en fietssnelwegen die niet bereikbaar zijn voor een vrachtwagen. Deze worden gestrooid door een tractor. In totaal wordt er ongeveer 50 km aan fietspaden gestrooid. Opgelet, de fietspaden kunnen nog steeds heel glad zijn, gezien er bij winterse omstandigheden vaak weinig verkeer is en de dunne fietsbanden weinig impact hebben op de werking van het zout.

Niet in alle straten

In straten met te weinig verkeer, zoals doodlopende straten en ruilverkavelingen, wordt niet gestrooid. Het zout kan er immers zijn werk niet doen. We proberen bovendien zuinig te zijn met het zout vanwege de schadelijke gevolgen voor fauna en flora.

Voetpaden zelf vrijhouden

Elke inwoner is verplicht het voetpad voor zijn woning sneeuwvrij te maken en te zorgen dat het niet glad is, zodat het veilig is voor voetgangers. Verzamel de sneeuw aan de rand van het voetpad, gooi het niet op straat.

Nog enkele tips

- Ga enkel de baan op voor noodzakelijke verplaatsingen
- Rij langs de wegen die aangeduid zijn op het strooiplan
- Pas je rijstijl aan en vertrek wat vroeger
- Wees extra voorzichtig bij bruggen en op- en afritten

Nieuwe afvalbakken: kom ze bekijken

www.dilbeek.be/diftar

Vanaf maart 2027 maken de zakken voor restafval en GFT plaats voor afvalbakken met diftar. Om een goed beeld te krijgen van hoeveel plaats die bij jou thuis zullen innemen, kan je de verschillende formaten zelf bekijken.

Voor restafval zijn liter er drie formaten: 40, 140 en 240 liter. Intradura zal een voorstel van restafvalbak op maat van jouw gezin doen. Voor GFT kan je dan weer helemaal zelf kiezen tussen twee formaten: 40 en 140 . Intradura doet dus geen voorstel van formaat: je moet zelf kiezen. Je krijgt hierover nog een brief in de loop van oktober.

Op papier zeggen die formaten niet altijd veel. Daarom staan de verschillende modellen vanaf oktober opgesteld op drie locaties:

- Bij burgerzaken in de Kasteelhoeve, tijdens de openingsuren van Burgerzaken
- Op de Welzijnscampus Nieuwenbos, Bosstraat 84 in Groot-Bijgaarden
- Op het recyclagepark.

Zo kan je zelf inschatten hoeveel plaats een afvalbak inneemt en welk formaat het beste bij jouw woning en gezin past.

In november

We leggen samen met Intradura stap voor stap uit hoe het nieuwe systeem werkt en je krijgt uitgebreid de kans om vragen te stellen.

Alle infoavonden vinden plaats van 19.30 tot 21 uur:

- Dinsdag 3 november: Solleveld
- Donderdag 12 november: Dil'Arte
- Donderdag 19 november: Welzijnscampus
- Maandag 23 november: Kerk Schepdaal
- Dinsdag 1 december : Keperenberg



Eerste zomerschool bij GO De Vlinder

Afgelopen zomer was er op GO! Basisschool De Vlinder voor het eerst een zomerschool. Daar kregen leerlingen op een laagdrempelige manier extra leerkansen én een fijne plek om samen te leren, ontdekken en plezier te maken.

Leermomenten voor wie extra ondersteuning en oefenkansen kon gebruiken werden afgewisseld met sport, spel en andere vrijetijdsactiviteiten. Zo konden de leerlingen in een ontspannen en vertrouwde omgeving hun kennis en vaardigheden versterken en met vertrouwen aan het nieuwe schooljaar beginnen.

"Een zomerschool is geen extra opdracht, het is een kans"

Volgens de directie zorgt de zomerschool er voor dat leerlingen die het moeilijk hadden, in september kunnen starten met hernieuwd vertrouwen. "We weten allemaal: wie achterop raakt, haalt dat niet vanzelf in", klinkt het. "Met de juiste begeleiding, in een warme en stimulerende omgeving, kan er wél een verschil gemaakt worden — en dat verschil begint bij ons."

"De laatste twee weken van augustus bieden precies wat we tijdens het schooljaar vaak missen: ruimte. Ruimte om te vertragen, om te herhalen zonder tijdsdruk, om te differentiëren zonder volle klassen. In een zomerschool ligt de focus niet alleen op kennis, maar ook op welbevinden, motivatie en succeservaringen. En net dat maakt het zo krachtig."

De zomerschool werd volledig gedragen door enthousiaste leerkrachten en animatoren.

Met deze eerste editie blikt GO! Basisschool De Vlinder tevreden terug op een leerrijke en vooral plezierige zomer.

Lambiek leeft

In oktober, Maand van de Lambiek, zetten heel wat lokale partners dit streekproduct in de kijker. We vroegen enkele deelnemers waarom lambiek hen zo boeit en wat ze tijdens deze maand in petto hebben.


© Visit Vlaams-Brabant

De natuur doet hier haar werk

Voor Brouwerij Angerik is vooral de traditie bijzonder. "Lambiek en geuze zijn onlosmakelijk verbonden met onze streek", klinkt het. "Terwijl je bij andere bieren het gistingsproces zo goed mogelijk probeert te beheersen, laat je bij lambiek de natuur haar werk doen."

De spontane gisting en de lange rijping op houten vaten zorgen ervoor dat elke batch en elk vat anders smaakt. "Voor mij als brouwer voelt dit aan als een echte oude ambacht." Die typische, licht zurige en complexe smaak maakt lambiek trouwens ook bijzonder interessant in de keuken.

Op zaterdag 10 oktober, tijdens de Zomerse Oogst op Lambiek, kunnen bezoekers exclusieve lambiekbatches met fruit uit eigen tuin proeven en een kijkje nemen achter de schermen.

Brouwer Sam deelt nog een bijzonder weetje: voor lambiek wordt overjaarse hop gebruikt. Die verliest door het langdurig drogen een groot deel van zijn bitterheid, maar behoudt zijn natuurlijke conserverende eigenschappen. "Wij gebruiken specifiek overjaarse Record-hop, een hopras dat midden vorige eeuw in Dilbeek werd gekruist en ontwikkeld."

Geuzecaravan

De geuzeboeren van Curieuzegeuze vind je op zaterdag 3 oktober in de Pedemolen en maandag 5 oktober op de Jaarmarkt met hun geuzecaravan vol lekkers.



Authentieke bierbeleving

Na een lange renovatie staan de deuren van Brouwerij Timmermans opnieuw open voor het publiek. In het gloednieuwe Lambicus Experience Centre word je met een app meegenomen door de geschiedenis van de lambiek en van Timmermans. In de bar kun je verschillende lambieken proeven. En dan zijn er nog de Madammen. Timmermans is naar eigen zeggen de enige brouwerij die deze nog gebruikt. Wat dat precies betekent? Dat moet je zelf gaan ontdekken!





Van brouwerij tot bord

Ook de Dilbeekse horeca gaat met lambiek aan de slag. Krok & Ko, een inclusieve lunchplek in Itterbeek, serveert tijdens de Maand van de Lambiek een Krok Lambiek met gekarameliseerd witloof, lambiek, porchetta en emmentaler. "We liggen op wandelafstand van enkele Dilbeekse brouwerijen. Het is dus logisch dat we op onze manier deelnemen aan de Maand van de Lambiek."

Bij De Rare Vos in Schepdaal staan langzaam gegaarde varkenswangetjes met geuze en mosselen met lambiek/geuze op het menu. "Lambiek laat zich verrassend goed combineren met zowel zoete als zilte smaken. Misschien ontdek je wel dat je lambiek niet alleen graag in het glas hebt, maar voortaan ook graag op je bord!"

i Ontdek het volledige programma op www.visit-dilbeek.be/maand-van-de-lambiek.

Terugblik Strapdag



Strappen is voor iedereen!

Op vrijdag 18 september was het weer Strapdag. Tijdens deze jaarlijkse autoluwe schooldag laten duizenden leerlingen de auto even staan en komen ze al stappend of trappend naar school. Dat zorgt niet alleen voor een rustigere en veiligere schoolomgeving, maar ook voor een fijne start van de schooldag.

Want strappen is gezond, leuk én goed voor het klimaat. Onderweg bewegen kinderen, maken ze een praatje met vrienden en leren ze op een actieve manier naar school te komen. En het mooie is: iedereen kan meedoen!

Net zoals vorig jaar, zetten de Dilbeekse scholen tijdens Strapdag en de Week van de Mobiliteit hun beste beentje voor. Verschillende scholen organiseren leuke acties en activiteiten om leerlingen, ouders en leerkrachten te stimuleren om vaker te stappen, te fietsen of op een andere duurzame manier naar school te komen.

De gemeente Dilbeek als Octopusgemeente ondersteunt de scholen daarbij: ze ontvangen een materialenpakket waarmee ze aan de slag kunnen tijdens Strapdag en andere mobiliteitscampagnes van het Octopusplan.

Met Strapdag en de Week van de Mobiliteit wil de gemeente samen met de Dilbeekse scholen blijven inzetten op duurzame verplaatsingen en veilige, aangename en kindvriendelijke schoolomgevingen.

Heel wat blije gezichten bij de viering van de jubilarissen.

Proficiat!



Albasten (75 jaar huwelijk)

Meurs-Vanderlinden
Van den Winckel-Sergooris

Briljant (65 jaar huwelijk)

Van Liedekerke-Deschaumes
Lenaerts- De Vlieghere
Grauls- De Waegeneer
De Rooms-Van der Borght

Diamant (60 jaar huwelijk)

Verstuyf-Janssens
Van Raemdonck-Truyen
Walravens- de Brouwer
Pelleriaux- De Roock
Roggeman- De Keersmaeker
Van Mulders-Godyns
Neetens-Paesmans
Verhulst-De Smedt
Van Obbergen-De Ridder
Van Mulders-Dombrecht
Van Dorsselaer-Van Der Meeren

Ook Dhoosche Louis en Singelé Jeanne werden in de bloemetjes gezet voor 70 jaar huwelijk





Diamant (60 jaar huwelijk)

Notaert-Cornelis
De Maeght-Mertens

Goud (50 jaar huwelijk)

Goossens-De Leeuw
Cane-Gancedo Amieva
Van Der Voorde-De Weghe
Coninx-Buekens
De Letter-De Moor
Pannus-Demol
Merckx-Verbesselt
Kizildag-Mayda
Verspecht-Vanbelle
Schaillée-Stevens
Boterdael-Vander Goten
Dekens-De Bolle
Collica-Gironi



Een echt Dilbeeks viergeslacht!

Van links naar rechts: Raphael Horlait, Michael Horlait, Ronie Horlait en Marcel Horlait.

INFO

NUTTIGE CONTACTGEGEVENS

BURGER & OMGEVING

Burgerzaken: 02 451 68 20
burgerzaken@dilbeek.be
Burgerlijke stand: 02 451 68 40
burgerlijkestand@dilbeek.be
Ruimtelijke ordening, milieu, lokale economie en huisvesting:
02 451 68 70
wonenenondernemen@dilbeek.be
Openbare ruimte:
02 451 68 50
openbareruimte@dilbeek.be

VRIJE TIJD

Team Kind: kind@dilbeek.be
Team Kennis: kennis@dilbeek.be
Team Jongeren: jong@dilbeek.be
Team Kunsten:
kunsten@dilbeek.be
Team Sport: sport@dilbeek.be
Westrand:
02 466 20 30
info@westrand.be
Bibliotheek Dilbeek: 02 451 69 70
bibliotheek@dilbeek.be
Zwembad: 02 567 25 42
zwembad@dilbeek.be

WELZIJN

Team kind- en jongerenwelzijn:
Huis van het Kind
02 451 69 55
huisvanhetkind@dilbeek.be

Team volwassenen campus Keperenberg:
02 568 05 00
volwassenenwelzijn@dilbeek.be

Team volwassenen campus Nieuwenbos:
02 568 00 40
volwassenencampus@dilbeek.be

Welzijnspunten:
02 451 69 43
(elke werkdag van 9u tot 11u30)
welzijnspunt@dilbeek.be

Team ouderenwelzijn en lokaal dienstencentrum In Kompanie
02 451 43 70
ldc.inkompanie@dilbeek.be
ouderenwelzijn@dilbeek.be

Team ouderenzorg:
WZC Breugheldal
02 451 43 77
ouderenzorg@dilbeek.be

BRANDWEERZONE VLAAMS-BRABANT WEST

02 451 49 11
contact@zvbw.be
www.vlaamsbrabantwest.be

LOKALE POLITIE DILBEEK

02 464 12 00 (van 8 tot 20 uur)
PZ.Dilbeek@police.belgium.eu

WEEKENDWACHT DOKTERS

Dilbeek, Itterbeek, Schepdaal en Groot-Bijgaarden 1733 Sint-Martens-Bodegem en Sint-Ulriks-Kapelle: 02 461 32 02

APOTHEEK VAN WACHT

0903 99 000 (1.50 euro/min)
www.apotheek.be

WACHTDIENST DIERENARTSEN

Contacteer je eigen dierenarts, deze verwijst je door naar een dierenarts van wacht.

Zie ook **www.dilbeek.be/hulp-en noodnummers** voor zelfhulplijnen en sociale organisaties.

NOODNUMMERS

ANTIGIFCENTRUM
070 245 245

BRANDWONDENCENTRUM
02 268 62 00

BRANDWEER
100 of 112

DRINGEND VERVOER ZIEKEN EN GEWONDEN
100 of 112

DRINGENDE POLITIEHULP
101 of 112

CHILD FOCUS
116000

RODE KRUIS-VLAANDEREN
105 (ziekenwagendienst 24/24)

TELE-ONTHAAL
106
www.tele-onthaal.be

ZELFMOORDPREVENTIE
1813
www.zelfmoord1813.be

DE WATERGROEP
02 238 96 99

FLUVIUS
gasgeur of brand: 0800 65 0 65
storingen of defecten: 078 35 35 00

Dilbeek